מקרא

- גבול התכנית
- גבול גוש 1234 ומספרו
- גבול חלקה 5 ומספרה
- תא שטח 1 ומספרו
- מספר הדרך / קווי בנין / רוחב הדרך
- מגורים, תעסוקה ותירות
- קו-בנין
- מידות

אישורים בתכנית מס' 262-0657635

הריני מצהיר בזאת כי המפה הטופוגרפית/המצבית המהווה רקע לתכנית זו, נערכה על ידי ביום 19.06.2018 והיא הוכנה לפי הוראות נוהל מבא"ת ובהתאם להוראות החוק ולתקנות המודדים שבתוקף. דיוק הקו הכחול והקדסטר: מדידה אנליטית מלאה ברמת תצ"ר

???? ??????	1022
שם המודד	מספר רשיון
חתימה	תאריך

חוק התכנון והבנייה, התשכ"ה - 1965
תכנית מתאר מקומית

מס' 262-0657635

איחוד וחלוקה ללא הסכמה בצפון סכנין

תשריט מצב מוצע	גיליון 1 מתוך 1
מחוז	צפון
מרחב תכנון מקומי	לב הגליל
רשות מקומית	סח'נין
ישוב	סח'נין
תכנית בסמכות	מקומית
איחוד וחלוקה	איחוד ו/או חלוקה ללא הסכמת כל הבעלים בכל תחום התכנית/בחלק מתחום התכנית
היתרים או הרשאות	תכנית שמכוחה ניתן להוציא היתרים או הרשאות
מונה תדפיס התשריט	4
מועד הפקה	04/02/2019 13:03
שטח התכנית	1.326 דונם קנה מידה 1:500

שמות*

יזם	ועדה מקומית תאגיד: ועדה מקומית לב הגליל

טבלת גושים וחלקות*

מספר גוש	חלק/ כל הגוש	מספרי חלקות בשלמותן	מספרי חלקות בחלקיותן
19269	חלק		35-36

* הרשימה המלאה מפורטת בהוראות התכנית / בהודעה שפורסמה בעיתונות וברשומות

תרשים התמצאות 1:3000

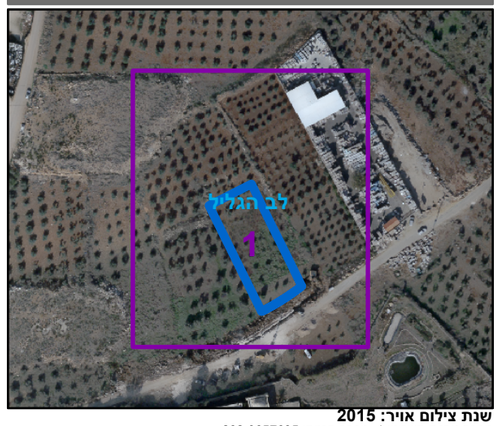

שנת צילום אויר: 2015

מספר גירסת תשריט: 4, מספר תכנית: 262-0657635