חוק התכנון והבנייה, התשכ"ה - 1965

תכנית מתאר מקומית

מס' 216-0580886

ג/23810 -הגדלת אחוזי בניה רח' החלוץ צפת

תשריט מצב מוצע	גיליון 1 מתוך 1
מחוז	צפון
מרחב תכנון מקומי	צפת
רשות מקומית	צפת
ישוב	צפת
תכנית בסמכות	מחוזית
איחוד וחלוקה	ללא איחוד וחלוקה
היתרים או הרשאות	תכנית שמכוחה ניתן להוציא היתרים או הרשאות
מונה תדפיס התשריט	10
מועד הפקה	20/08/2019 09:23
שטח התכנית	0.31 דונם קנה מידה 1:250

אישורים בתכנית מס' 216-0580886

שמות*

מגיש התכנית	יוסף ברוך סטפנסקי תאגיד:
מגיש התכנית	סמדר סטפנסקי תאגיד:
עורך ראשי	סאמר סעד תאגיד:

בעלי ענין בקרקע*

טבלת גושים וחלקות*

מספר גוש	חלק/ כל הגוש	מספרי חלקות בשלמות	מספרי חלקות בחלקיות
13073	חלק		60

מקרא

גבול תכנית
תא שטח ומספרו 140
גוש 1234 גבול גוש ומספרו
גבול חלקה ומספרה 5
רוחבת דרך
מספר הדרך
קו בנין
רוחב הדרך

מגורים ב
אתר עתיקות/אתר הסטורי
קו-בנין
קו עזר2
מידות
עץ/עצים לשימור

תרשים התמצאות - קנ"מ 1:6000

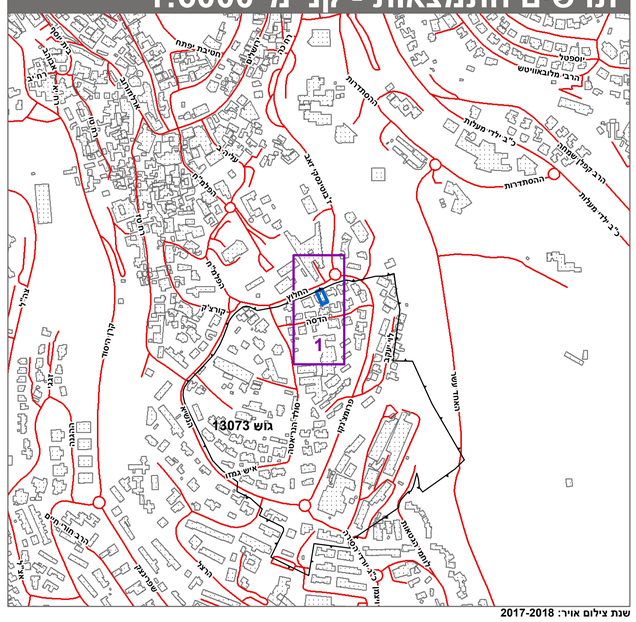

שנת צילום אויר: 2017-2018

תרשים סביבה - קנ"מ 1:1500

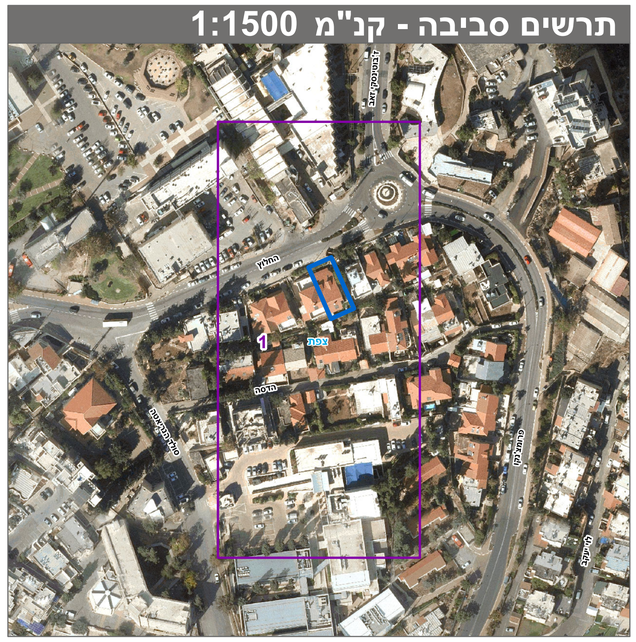

* הרשימה המלאה מפורטת בהוראות התכנית / בהודעה שפורסמה בעיתונות וברשומות

הריני מצהיר בזאת כי המפה הטופוגרפית/המצבית המהווה רקע לתכנית זו, נערכה על ידי ביום 02.01.18 והיא הוכנה לפי הוראות נוהל מבא"ת ובהתאם להוראות החוק ולתקנות המודדים שבתוקף. דיוק הקו הכחול והקדסטר: מדידה אנליטית מלאה ברמת תצ"ר

שם המודד	מספר רשיון	חתימה	תאריך
שארלי חדד	897		

מספר תכנית: 216-0580886, מספר גירסת תשריט: 10