

מצב מאושר קנ"מ 1:250

**מצב מאושר**

- מקרא**
- גבול התכנית
  - מגורים א
  - מגורים בישוב כפרי
  - שטח חקלאי לפי ג/2013
  - שטח חקלאי עם הנחיות מיוחדות לפי ג/2013 דרך מאושרת
  - קו בנין
  - מספר תא שטח 203
  - גבול גוש
  - גבול חלקה
  - מספר גוש 20775
  - מספר חלקה 90
  - מספר דרך
  - קו בניין
  - רוחב דרך

מספר התוכנית: 206-0570051

רמת דיוק המכחול והקדסט: 2

1 = מדידה גרפית  
 2 = קו כחול נכבד ברמה אנליטית  
 3 = מדידה אנליטית מלאה ברמת תוצר

1. המדידה המקורית  
 הריני מצהיר בזאת כי מדידת המפה הטופוגרפית/ המצבית המהווה רקע לתוכנית זו, נערכה על ידי:

ביום 01.11.2018

והיא הוכנה לפי הראיות נוהל מבאית ובהתאם להראיות החוק ולתקנות המודדים שבתוקף.

שם המודד: ע"י קשקוש  
 מספר רישוי: 1199  
 תחילה: \_\_\_\_\_ תאריך: \_\_\_\_\_

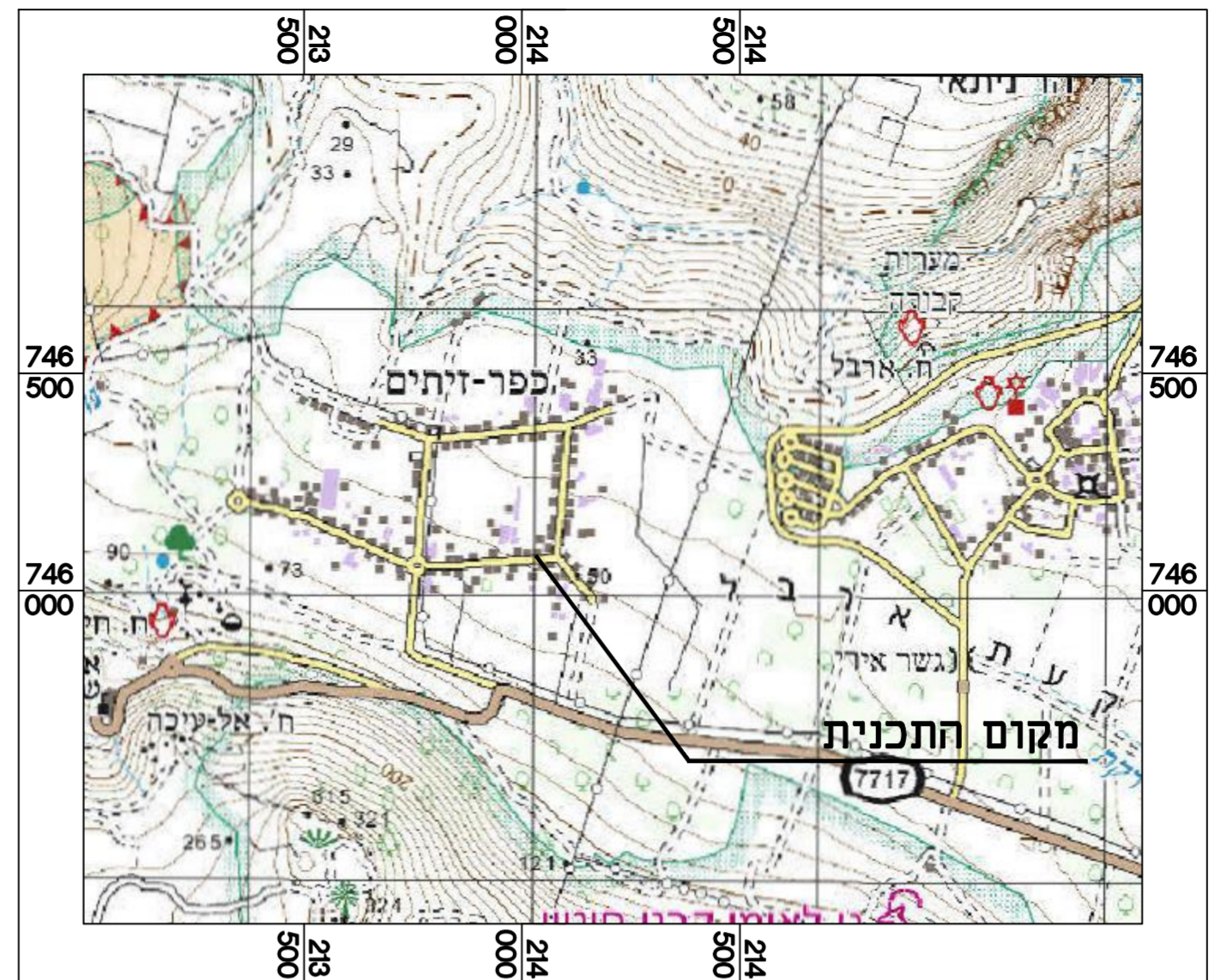

תרשים סביבה כללי קנ"מ 1:15000

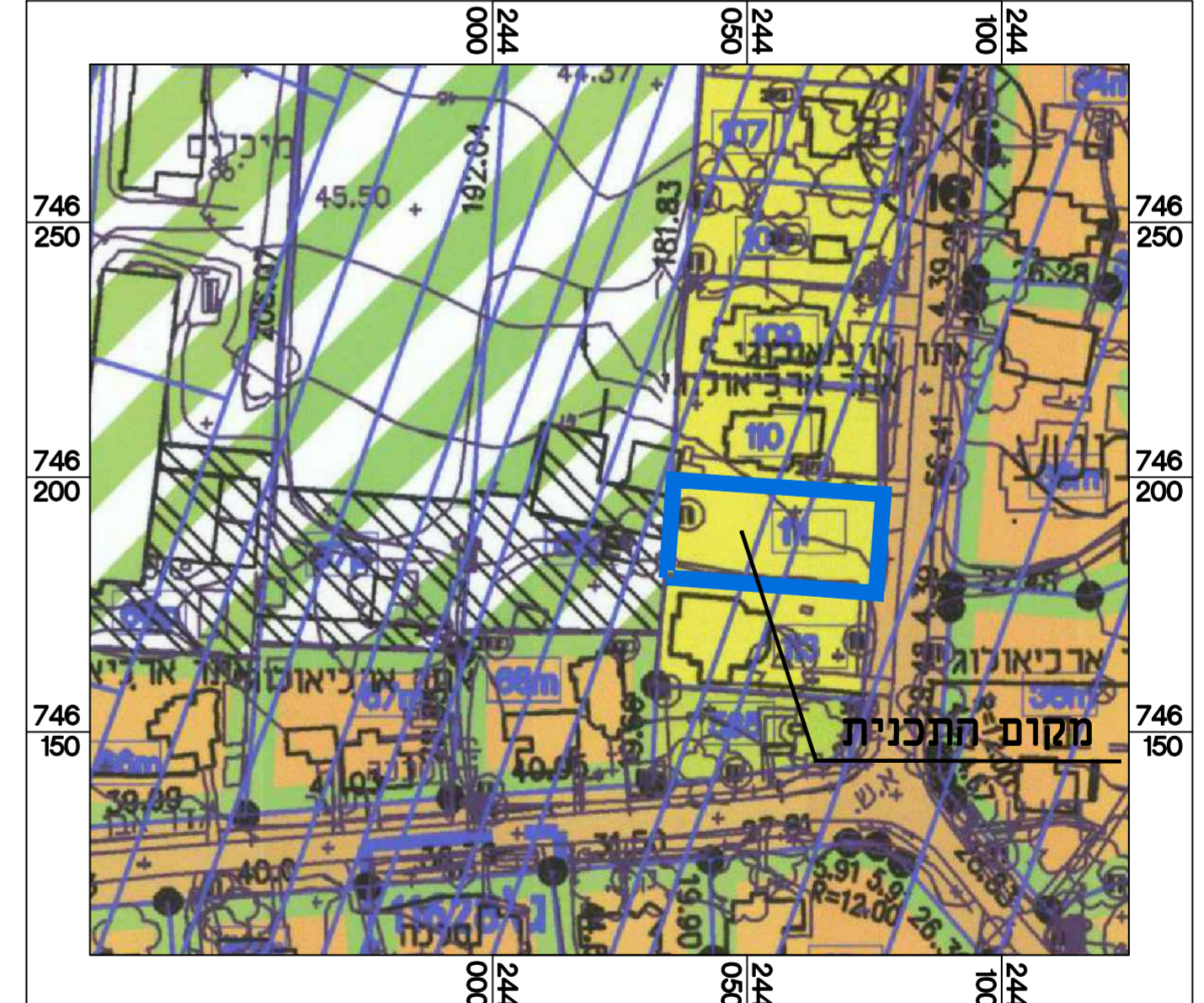

מתוך ג'2013 קנ"מ 1:1250

חוק התכנון והבנייה, התשכ"ה - 1965  
 תכנית מפורטת

מס' 206-04698357

הגדלת מס' יח"ד במגרש 111-  
 כפר זיתים

מצב מאושר גליון 1 מתוך 1

שם חנופוז	מס' חנופוז
מצב מאושר	1250
תרשים סביבה כללי	15,000
תאריך	11,250

תאריך 31/01/2019

שמות וזחיתמות:	
עורך התוכנית	מס': <b>ניניו בליש</b>
תחילה:	תאריך: <b>ערך ב שירותיים פיננסיים</b>

