מקרא

- גבול התכנית
- תא שטח ומספרו
- גוש 1234 גבול גוש ומספרו
- גבול חלקה ומספרה 5
- מספר הדרך
- קווי בנין
- רוחב הדרך

- מגורים ג
- דרך מאושרת
- דרך משולבת
- מבנה להריסה
- קו-בנין

אישורים בתכנית מס' 257-0447698

הריני מצהיר בזאת כי המפה הטופוגרפית/המצבית המהווה רקע לתכנית זו, נערכה על יד פיות ב 14.5.2018 והיא הוכנה לפי הוראות נוהל מבא"ת ובהתאם להוראות החוק ולתקנות המודדים שבתוקף. דיוק הקו הכחול בשרטוט: מדידה גרפית

ראסם אברהים	909
שם המודד	מספר רשיון
יו"ר הוועדה המחוזית	
חתימה	תאריך

חוק התכנון והבנייה, התשכ"ה - 1965
תכנית מפורטת

מס' 257-0447698

שינוי בהוראות וזכויות בניה - יפיע

תשריט מצב מוצע	גיליון 1 מתוך 1		
מחוז	צפון		
מרחב תכנון מקומי	מבוא העמקים		
רשות מקומית	יפיע		
ישוב	יפיע		
תכנית בסמכות	מחוזית		
איחוד וחלוקה	ללא איחוד וחלוקה		
היתרים או הרשאות	תכנית שמכוחה ניתן להוציא היתרים או הרשאות		
מונה תדפיס התשריט	6		
מועד הפקה	28/01/2019	11:59	
שטח התכנית	1.24 דונם	קנה מידה	1:250

שמות*

יזם	תאתם בדיר תאגיד:
בעלים	תאמד בדיר תאגיד:
בעלים	תאתם בדיר תאגיד:

טבלת גושים וחלקות*

מספר גוש	חלק/ כל הגוש	מספרי חלקות בשלמותן	מספרי חלקות בחלקיותן
16877	חלק		33,40
16882	חלק		44

* הרשימה המלאה מפורטת בהוראות התכנית / בהודעה שפורסמה בעיתונות וברשומות

תרשים התמצאות 1:500

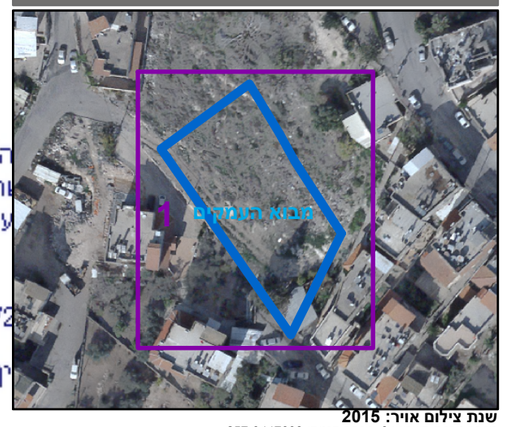

שנת צילום אויר: 2015

מספר גירסת תשריט: 6, מספר תכנית: 257-0447698