

**מקרא**

מגורים, מסחר ותעסוקה

זיקת הנהגה

קו-בנין

מידות

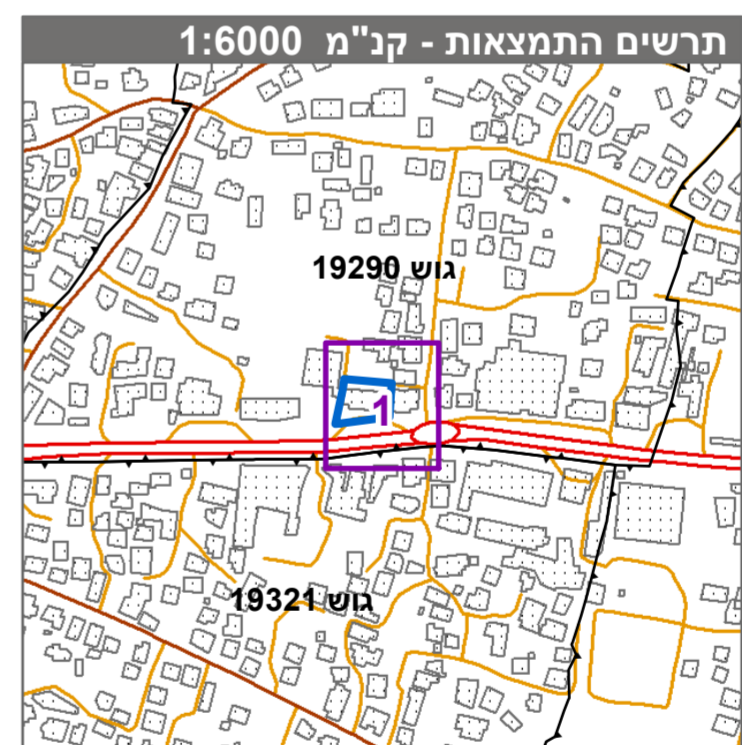

**חוק התכנון והבנייה, התשכ"ה - 1965**  
תכנית מתאר מקומית

**מס' 262-0691428**

**ג/24616 הוספת שימוש מסחרי**  
**102-19290/101 - סכנין**

**תשריט מצב מוצע** גיליון 1 מתוך 1

מחוז	צפון
מרחב תכנון מקומי	לב הגליל
רשות מקומית	סכנין
ישוב	סכנין
תכנית בסמכות	מחוזית
איחוד וחלוקה	ללא איחוד וחלוקה
היתרים או הרשאות	תכנית שמכוחה ניתן להוציא היתרים או הרשאות
מונה תדפיס התשריט	3
מועד הפקה	26/09/2019
שטח התכנית	1.248 דונם קנה מידה 1:250

**אישורים בתכנית מס' 262-0691428**

שמות*	מגיש התכנית	עבדאללה אבו סאלח תאגיד
	עורך ראשי	מואנס ימין תאגיד
	יזם	עבדאללה אבו סאלח תאגיד

**בעלי עיני בקרקע\***

מספר גוש	19290
מספר חלקות	100-102, 137

**טבלת גושים וחלקות\***

מספר גוש	19290
מספר חלקות	100-102, 137

\* הרשימה המלאה מפורטת בהוראות התכנית / בהודעה שפורסמה בעיתון ובירושמות הרגי מצהיר בזאת כי המפה הטופוגרפית/המצבית המהווה רקע לתכנית זו, נערכה על ידי ביום 01/10/2018 והיא הוכנה לפי הוראות טוהל מבאל"ת ובהתאם להוראות החוק ולתקנות המדדים שבתוקף. דיוק הקו הכחול והקדסטר: מדידה אנליטית מלאה ברמת תצ"ר

חאלד קסום  
מספר רישון 714

חתימה  
תאריך