

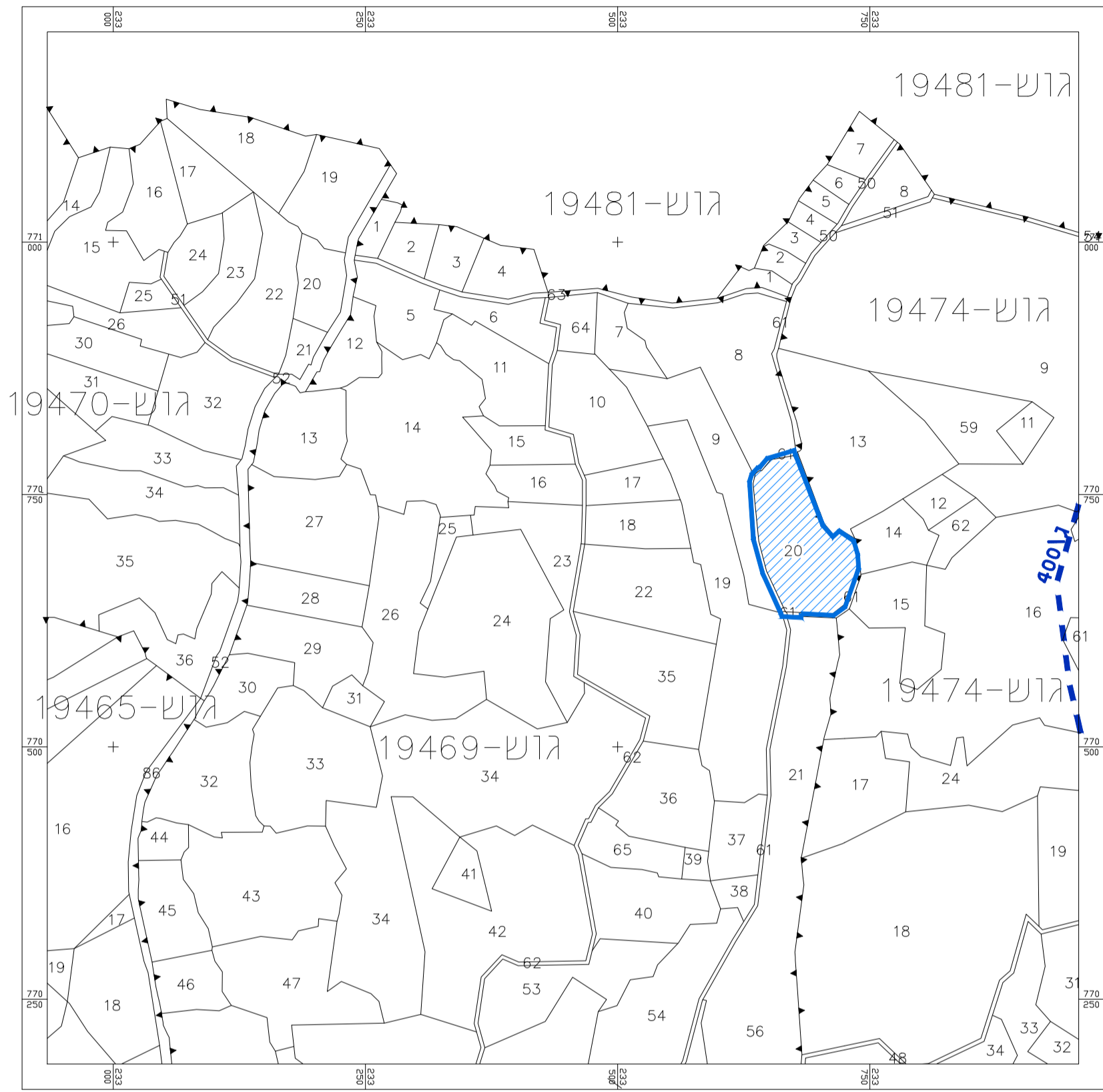

מקרא מצב מאושר

- גבול התכנית
- יעוד מבנה משק עפ"י תביע ג. 17786
- דרך משולבת תביע ג. 17786
- מספר גוש : 19469
- מספר חלקה : 20
- גבול חלקה
- מספר הדרך : 6
- קו בניין : 6
- רוחב הדרך : 6

תרשים סביבה קנ"מ 1:5000



תרשים התמצאות קנ"מ 1:50,000

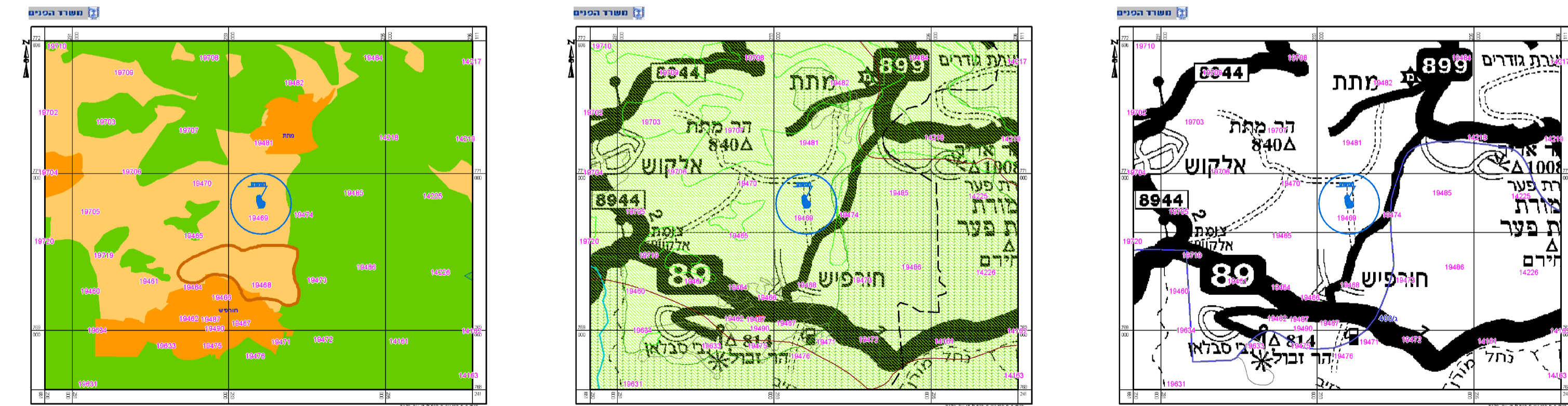

תמ"מ 9-2
 שטח לפיתוח - שימוש קרקע מוגדר

תמ"מ א 35
 מרקם שמור משולב שטח לשימור משאבי מים

ג/400

חוק התכנון והבניה, התשכ"ה-1965
 תכנית מפורטת

מס' 258-0571703

שינוי בהוראות תכנית מס' ג/17786
 הקמת מבנה משק לול לפיטום

תשריט מצב מאושר גליון 1 מתוך 1

מחזור	צפון
מרחב תכנון מקומי	מעלה נפתלי
רשות מקומית	חורפיש
ישוב	חורפיש
תאריך	19\09\2017
שם הנספח	קנ"מ
מצב מאושר	1:500
תרשים סביבה	1:2500

שמות וזחתימות	שם : ראמז חיראלדין
עורך התכנית	תאגיד : ח.ר. שירותי הנדסה
חתימה	ח'יר אלדין ראמז מהנדס תכנון מס' רשמי 855/1