

מקרא

שמורת טבע
 תחום השפעה
 הנחיות מיוחדות
 אתר עתיקות/אתר הסטורי
 גבול מרחב תכנון
 גבול שטח שיפוט

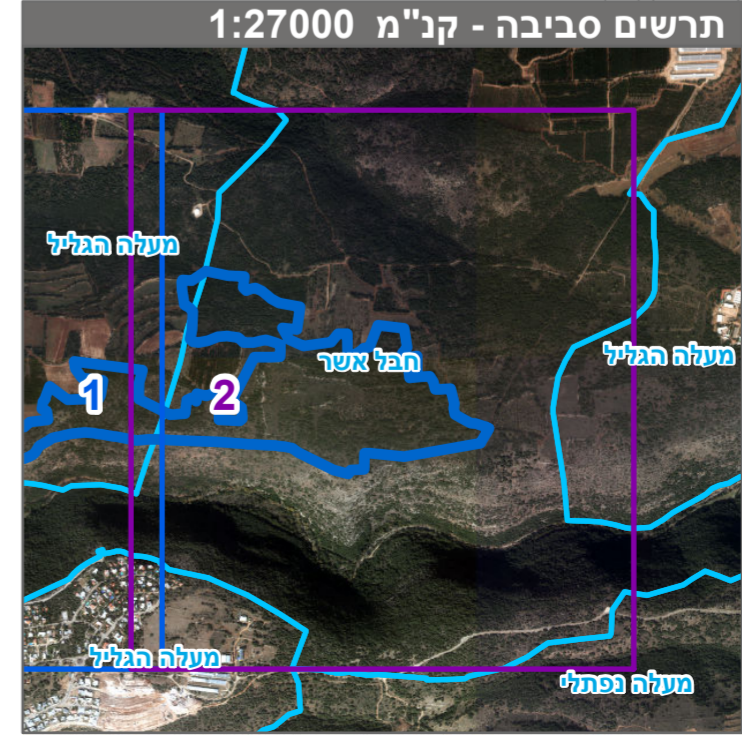
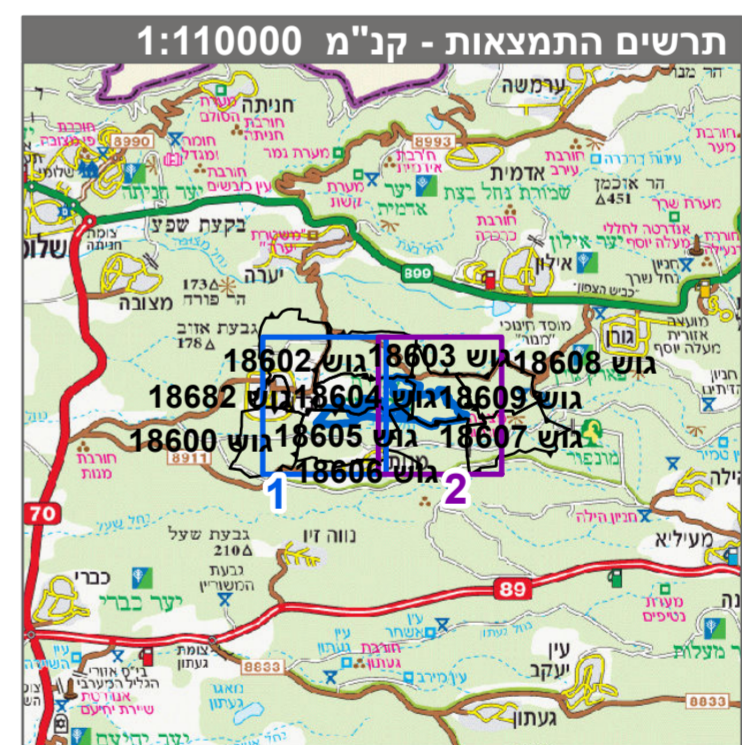

חוק התכנון והבנייה, התשכ"ה - 1965
תכנית מתאר מקומית

מס' 255-0478446

שמורת טבע נחל כזיב הרחבה (ג/23947)

תשריט מצב מוצע גיליון 2 מתוך 2

מחוז	צפון
מרחב תכנון מקומי	חבל אשר, מעלה הגליל
רשות מקומית	מטה אשר, מעלה יוסף
ישוב	
תכנית בסמכות	מחוזית
איחוד וחלוקה	ללא איחוד וחלוקה
היתרים או הרשאות	תכנית שמכוחה ניתן להוציא היתרים או הרשאות
מונה תדפיס התשריט	17
מועד הפקדה	25/08/2019
שטח התכנית	585.156 דונם קנה מידה 1:5000

אישורים בתכנית מס' 255-0478446

שמות*	מגיש התכנית	רשות הטבע והגנים
	עורך ראשי	רזיה זרבי
	יזם	תאגיד: רשות הטבע והגנים

בעלי עיני בקרקע*

מגיש התכנית	רשות הטבע והגנים
עורך ראשי	רזיה זרבי
יזם	תאגיד: רשות הטבע והגנים

טבלת גושים וחלקות*

מספר גוש	מספר חלקות בשלמותן	מספר חלקות בחלקיות	כל הגושים
18604	1	3-6, 9-10	1
18605	1	1	1
18606	1	4, 9-10, 15	1
18609	1	1	1

בעלי עיני בקרקע*

טבלת גושים וחלקות*

מספר גוש	מספר חלקות בשלמותן	מספר חלקות בחלקיות	כל הגושים
18604	1	3-6, 9-10	1
18605	1	1	1
18606	1	4, 9-10, 15	1
18609	1	1	1

* הרשימה המלאה מפורטת בהוראות התכנית / בהודעה שפורסמה בעיתון ובירושמות הרגיני מצהיר בזאת כי התפה הטופוגרפית/המצבית/המחוזית רבע לתכנית זו, וערכה על ידי ביום 08.11.2018 והיא הוכנה לפי הוראות טוהל מבא"ת ובהתאם להוראות החוק ולתקנות המודדים שבתוקף. דיוק הקו הכחול והקדסטר:מדידה גרפית

וולרי גוטמן 922 מספר רישיון
 שם המודד חתימה
 תאריך