מקרא

- גבול התכנית
- גוש 1234 — גבול גוש ומספרו
- 5 — גבול חלקה ומספרה
- 1 — תא שטח ומספרו
- מספר הדרך / קווי בנין / רוחב הדרך
- מגורים
- קו-בנין
- קו עזר2
- מידות

אישורים בתכנית מס' 219-0680652

הריני מצהיר בזאת כי המפה הטופוגרפית/המצבית המהווה רקע לתכנית זו, נערכה על ידי ביום 01.07.2018 והיא הוכנה לפי הוראות נוהל מבא"ת ובהתאם להוראות החוק ולתקנות המודדים שבתוקף. דיוק הקו הכחול והקדסטר: קו כחול (בלבד) ברמה אנליטית

ראמי אבו ריא	1251
שם המודד	מספר רשיון
חתימה	תאריך

חוק התכנון והבנייה, התשכ"ה - 1965
תכנית מתאר מקומית

מס' 219-0680652

בני יהודה-שינויי קווי בנין מגרש 414

תשריט מצב מוצע	גיליון 1 מתוך 1
מחוז	צפון
מרחב תכנון מקומי	גולן
רשות מקומית	גולן
ישוב	בני יהודה
תכנית בסמכות	מקומית
איחוד וחלוקה	ללא איחוד וחלוקה
היתרים או הרשאות	תכנית שמכוחה ניתן להוציא היתרים או הרשאות
מונה תדפיס התשריט	6
מועד הפקה	18/06/2019 11:26
שטח התכנית	0.593 דונם קנה מידה 1:500

שמות*

מגיש תכנית	אילן נחמיאס תאגיד:
מגיש תכנית	ליאת נחמיאס תאגיד:
עורך ראשי	אבישי טאוב תאגיד: אבישי טאוב תכנון אדריכלי ובינו

בעלי ענין בקרקע*

טבלת גושים וחלקות*

מספר גוש	חלק/ כל הגוש	מספרי חלקות בשלמותן	מספרי חלקות בחלקיותן
201033	חלק	15	

* הרשימה המלאה מפורטת בהוראות התכנית / בהודעה שפורסמה בעיתונות וברשומות

תרשים התמצאות - קנ"מ 1:2500

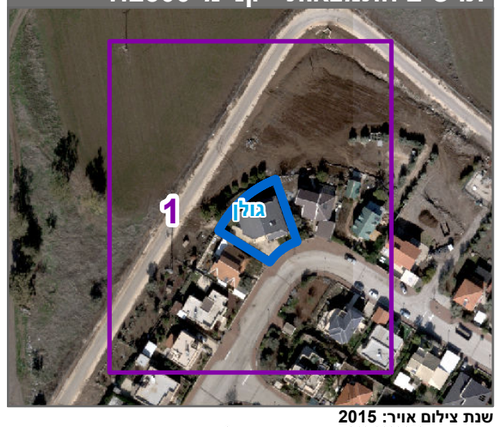

שנת צילום אויר: 2015

מספר תכנית: 219-0680652, מספר גירסת תשריט: 6