

**מקרא**

■ מגורים א  
--- קו-בנין  
--- להריסה  
--- מידות

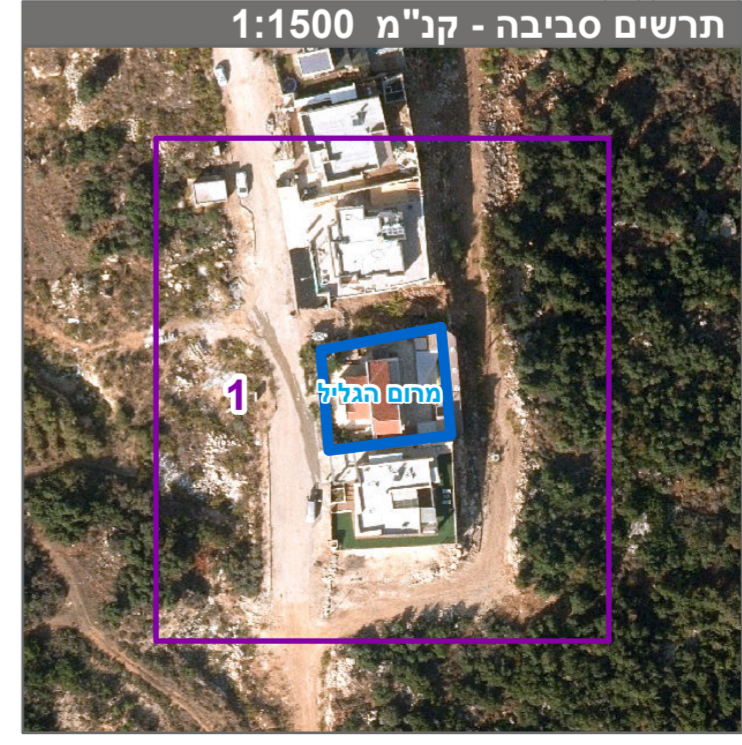
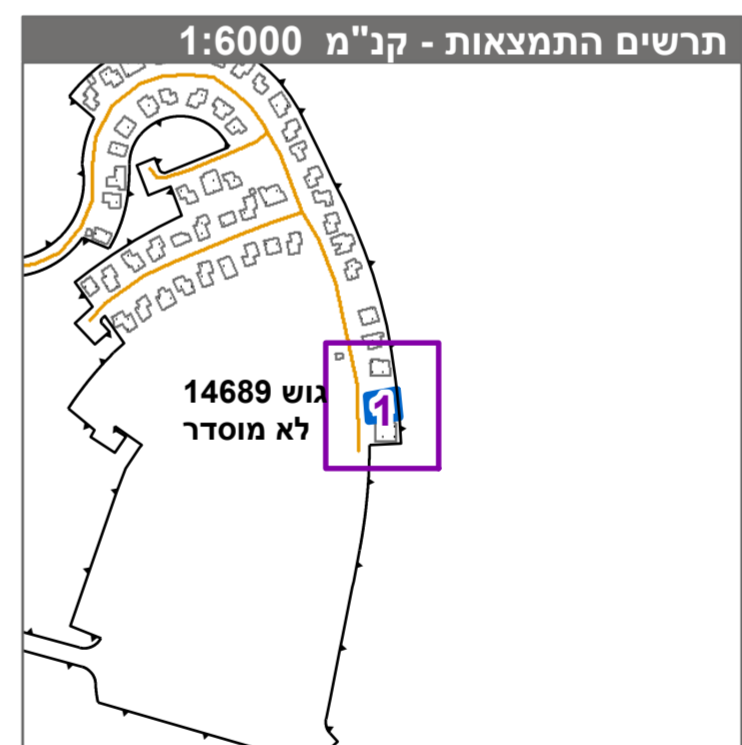

**חוק התכנון והבנייה, התשכ"ה - 1965**  
תכנית מתאר מקומית

**מס' 209-0542795**

**הסדרת הוראות בניה במגרש 219 בהרחבת כפר שמאי**

תשריט מצב מוצע | גיליון 1 | מתוך 1

מחוז	צפון
מרחב תכנון מקומי	מרום הגליל
רשות מקומית	מרום הגליל
ישוב	כפר שמאי
תכנית בסמכות	מקומית
איחוד וחלוקה	ללא איחוד וחלוקה
היתרים או הרשאות	תכנית שמכוחה ניתן להוציא היתרים או הרשאות
מונה תדפיס התשריט	15
מועד הפקדה	07/11/2019
שטח התכנית	0.504 דונם   קנה מידה 1:250

**אישורים בתכנית מס' 209-0542795**

שמות*	מגיש התכנית	ישראל עזריה תאגיד
	עורך ראשי	מארי חדאי תאגיד

**בעלי עינין בקרקע\***

שמות*	מגיש התכנית	ישראל עזריה תאגיד
	עורך ראשי	מארי חדאי תאגיד

**טבלת גושים וחלקות\***

מספר גוש	כל הגוש / חלק	מספר חלקות בשלמותן	מספר חלקות בחלקיתן
14689	135		

\* הרישום המלא מפורטת בהוראות התכנית / בהודעה שפורסמה בעיתונות וברשומות הריני מצהיר בזאת כי המפה הטופוגרפית/המצבית/המהווה רקע לתכנית זו, נערכה על ידי יום 10-7-2018. והיא הוכנה לפי הוראות טוהל מבל"ת ובהתאם להוראות החוק ולתקנות המודדים שבתוקף. דיוק הקו הכחול והקדסטריקו: כחול (בלבד) ברמה אנליטית

תמיסה סאדק 966 מספר רישון חתימה תאריך

שם המודד מספר רישון חתימה תאריך

15 מספר רישון חתימה תאריך