

מקרא

מגורים א
 קרקע חקלאית
 מבנה להריסה
 קו-בנין
 מידות

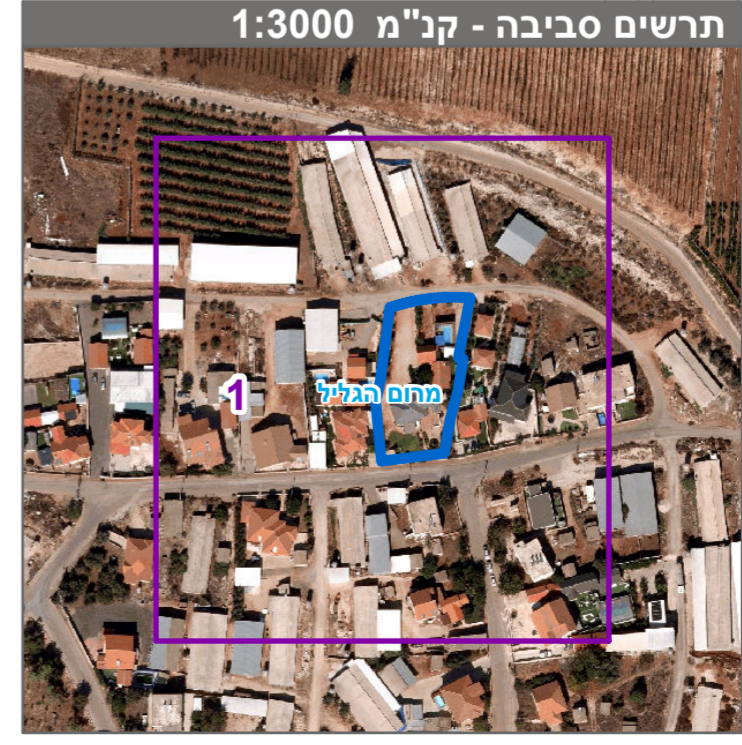
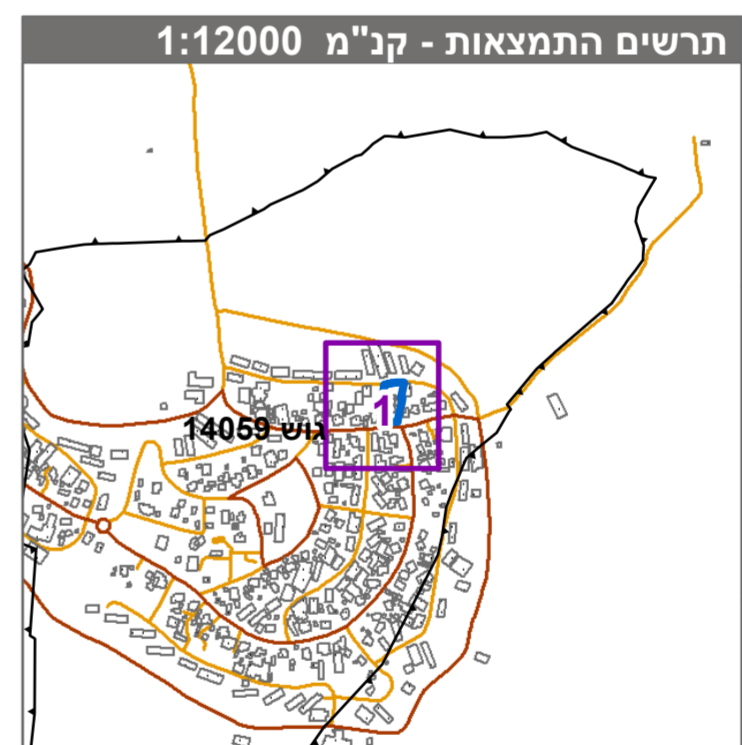

חוק התכנון והבנייה, התשכ"ה - 1965	
תכנית מתאר מקומית	
מס' 209-0680439	
שינוי גאומטרי והגדרת זכויות בניה	
לנחלה 32 בדלתון	
תשריט מצב מוצע	
גיליון 1	מחזור 1
מחוז	צפון
מרחב תכנון מקומי	מרום הגליל
רשות מקומית	מרום הגליל
ישוב	דלתון
תכנית בסמכות	מקומית
איחוד וחלוקה	ללא איחוד וחלוקה
היתרים או הרשאות	תכנית שמכוחה ניתן להוציא היתרים או הרשאות
מונה תדפיס התשריט	4
מועד הפקדה	07/11/2019
שטח התכנית	1.871 דונם קנה מידה 1:500

אישורים בתכנית מס' 209-0680439

שמות*	חברה/תאגיד משלתי תאגיד: אגודה להתיישבות חקלאית השיתופית בע"מ מרי חראד תאגיד: מאגיד בעל זיכיון: יפה מעתוק תאגיד: מאגיד בעל זיכיון: שמעון מעתוק תאגיד: מאגיד
מגיש התכנית	חברה/תאגיד משלתי
עורך ראשי	מאגיד
יזם	מאגיד
יזם	מאגיד

בעלי עיני בקרקע*

בעלות מדינה	תאגיד: רשות מקרקעי ישראל
--------------------	---------------------------------

טבלת גושים וחלקות*

מספר גוש	מספר חלקות	מספר חלקות	מספר חלקות
כל הגוש	בחלקות	בחלקות	בחלקות
14059	14	14	14

* הרישום המלא מפורטת בהוראות התכנית / בהודעה שפורסמה בעיתון ובירשומות הרגי מצהיר בזאת כי המפה הטופוגרפית/המצבית המהווה רקע לתכנית זו, נערכה על ידי ביום 17.07.018 והיא הוכנה לפי הוראות טוהל מ"ב"ל ובהתאם להוראות החוק ולתקנות המודדים שבתוקף. דיוק הקו הכחול והקדסטרי-מדידה אנליטית מלאה ברמת תצ"ר

עארף אנס אברהים 1228
 שם המודד מספר רישון
 חתימה תאריך