

מצב מאושר קנ"מ : 1:500

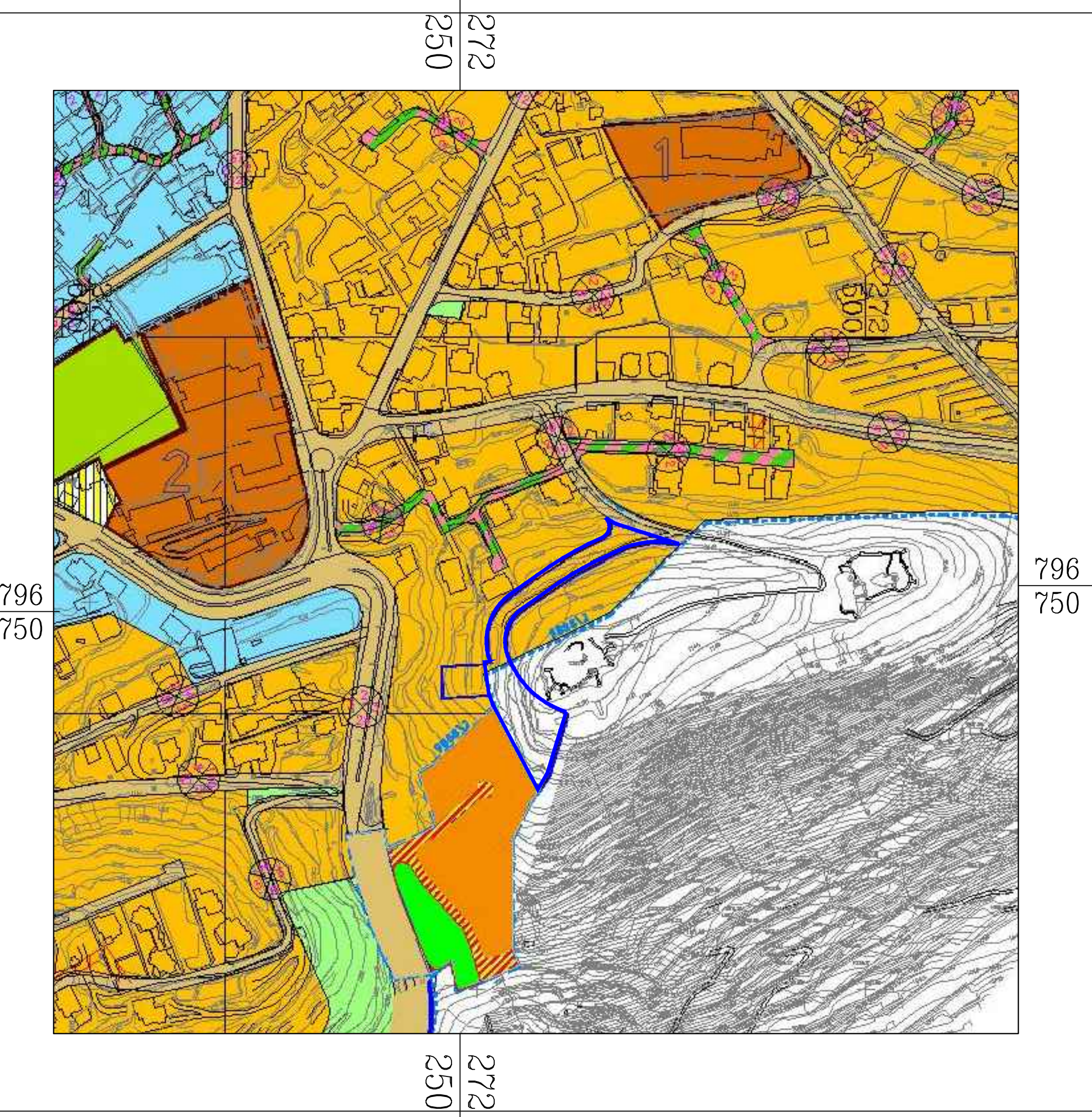

תשריט מאושר קנמ"א : 1:2500

- מצב
- מסלול
- דווי תחנת
- גובה ימי נ"ס 100.00
- דווי תחנת ימי נ"ס 100.00
- גובה תחנת
- גובה תחנת עתידית

שם: 31
 תאריך: 01/09/2019
 חותמת: [Signature]

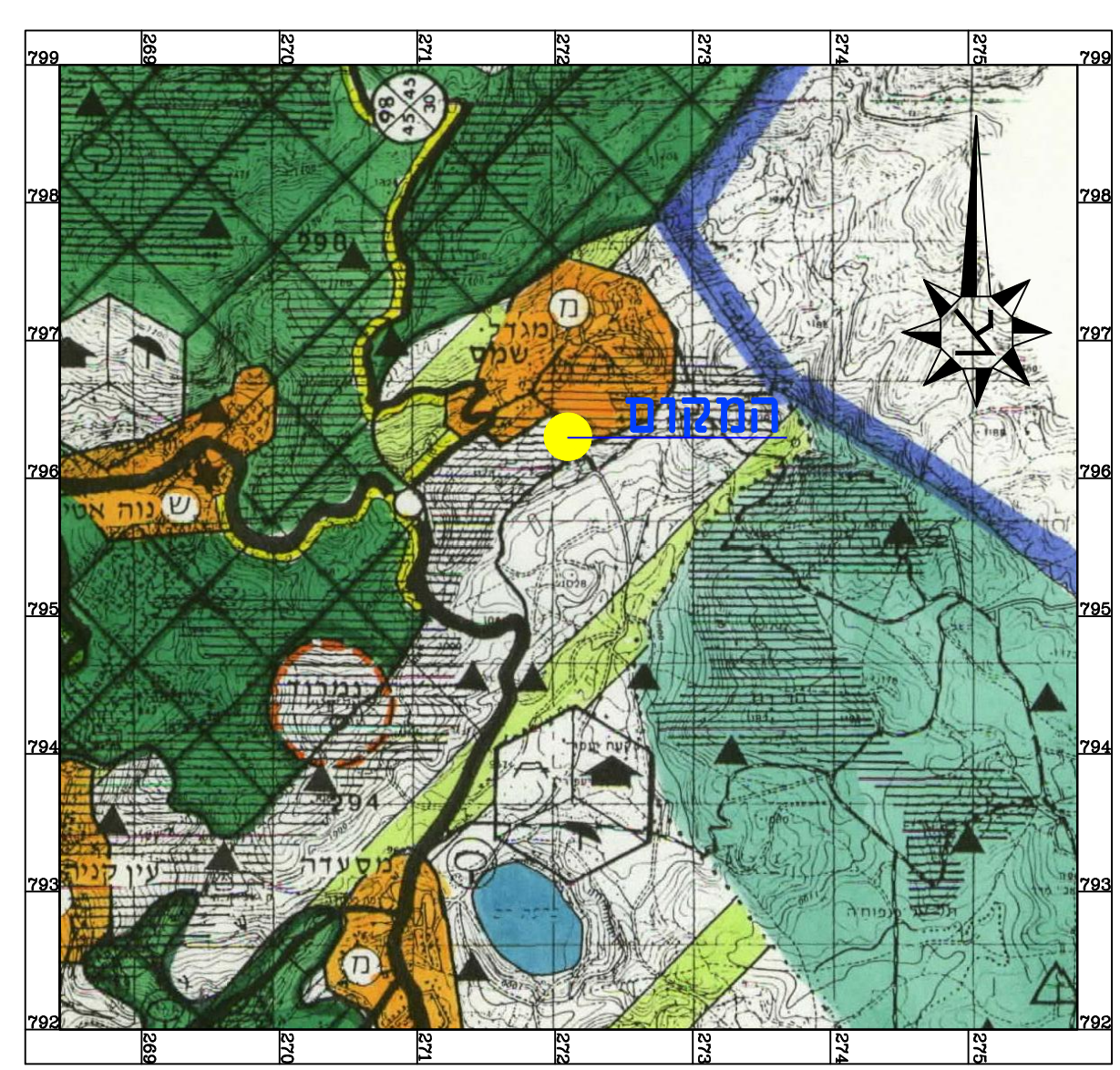

תרשים סביבה ת.מ"מ - 2 שינוי מס"ב קנ"מ 1:50000

- ת.מ"מ 3/2
- גובה תחנת ימי נ"ס 100.00
 - גובה תחנת
 - רואיות לעמוד ופיתוח הרף
 - ק"א טיפוס מלא והפך לנ"ס דוכים
 - גודל תחנת
 - ק"א דרכה או מרחק ק"א לנ"ס דוכים
 - מערכת תשתית
 - דרך אדמה קיימת / מסלול
 - דרך אדמה קיימת / מסלול
 - מערכת תשתית
 - חוקי תחנת
 - חוקי תחנת

שם: 31
 תאריך: 01/09/2019
 חותמת: [Signature]

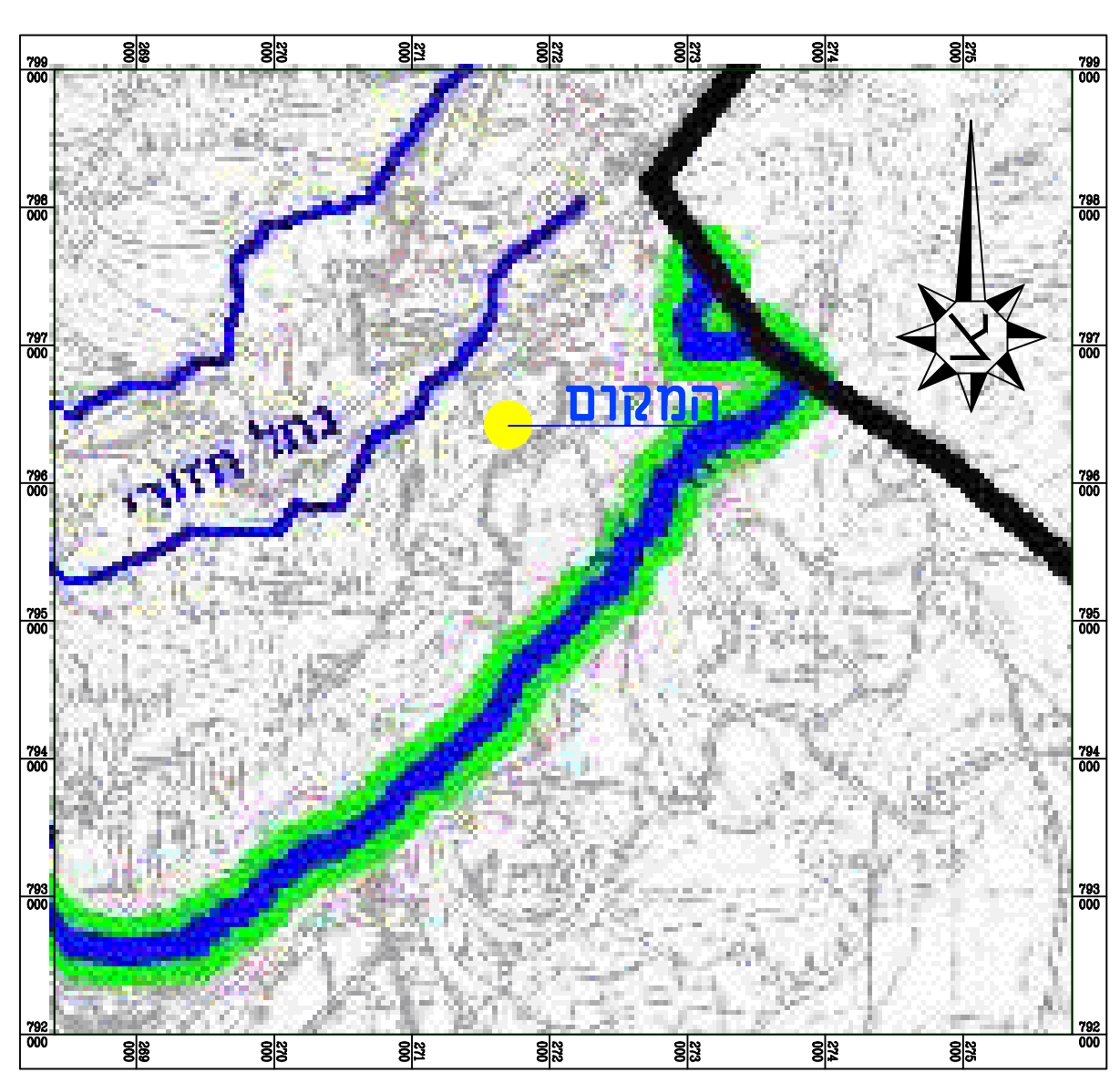

תרשים סביבה ת.מ"א - 34\131 קנ"מ 1:50000

- ת.מ"מ 3/4
- גובה תחנת ימי נ"ס 100.00
 - גובה תחנת
 - רואיות לעמוד ופיתוח הרף
 - ק"א טיפוס מלא והפך לנ"ס דוכים
 - גודל תחנת
 - ק"א דרכה או מרחק ק"א לנ"ס דוכים
 - מערכת תשתית
 - דרך אדמה קיימת / מסלול
 - דרך אדמה קיימת / מסלול
 - מערכת תשתית
 - חוקי תחנת
 - חוקי תחנת

שם: 31
 תאריך: 01/09/2019
 חותמת: [Signature]

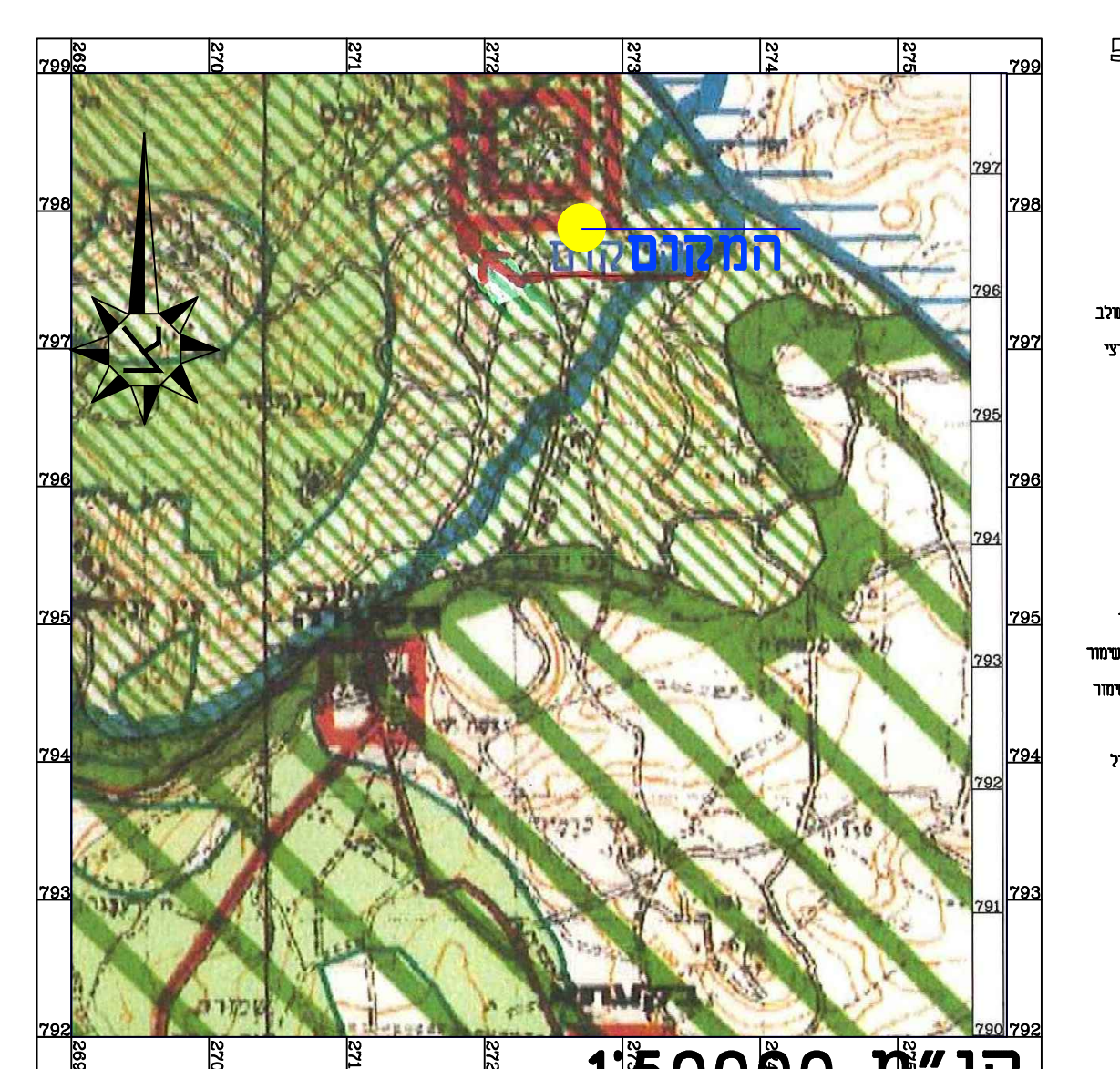

תרשים סביבה ת.מ"א - 35 תשריט מרקמים קנ"מ 1:50000

- ת.מ"מ 3/5
- גובה תחנת ימי נ"ס 100.00
 - גובה תחנת
 - רואיות לעמוד ופיתוח הרף
 - ק"א טיפוס מלא והפך לנ"ס דוכים
 - גודל תחנת
 - ק"א דרכה או מרחק ק"א לנ"ס דוכים
 - מערכת תשתית
 - דרך אדמה קיימת / מסלול
 - דרך אדמה קיימת / מסלול
 - מערכת תשתית
 - חוקי תחנת
 - חוקי תחנת

שם: 31
 תאריך: 01/09/2019
 חותמת: [Signature]

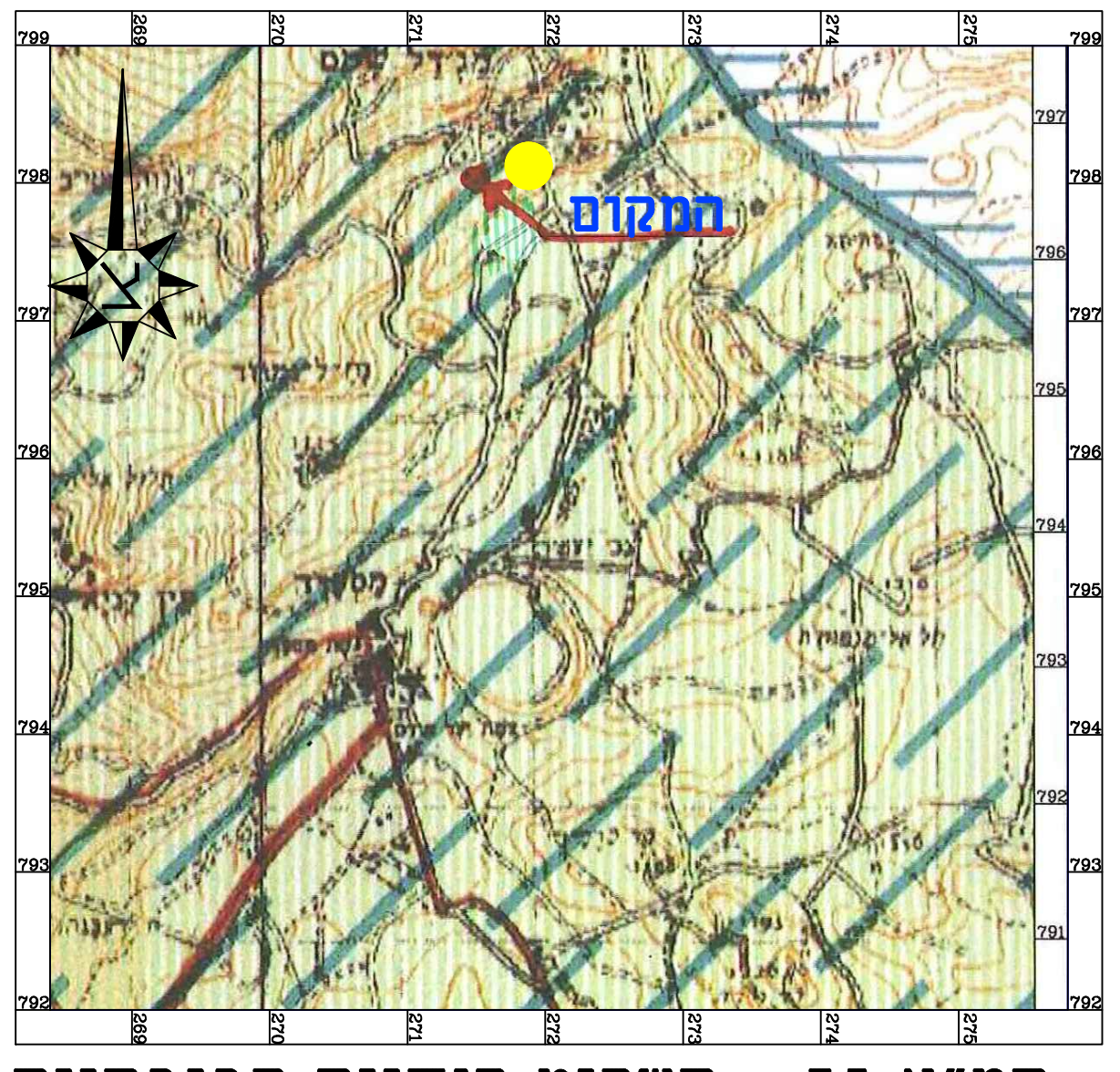

תרשים סביבה ת.מ"א - 35 תשריט הנחיות סביבתיות והפניות למרכיבי תשתית קנ"מ 1:50000

- ת.מ"מ 3/5
- גובה תחנת ימי נ"ס 100.00
 - גובה תחנת
 - רואיות לעמוד ופיתוח הרף
 - ק"א טיפוס מלא והפך לנ"ס דוכים
 - גודל תחנת
 - ק"א דרכה או מרחק ק"א לנ"ס דוכים
 - מערכת תשתית
 - דרך אדמה קיימת / מסלול
 - דרך אדמה קיימת / מסלול
 - מערכת תשתית
 - חוקי תחנת
 - חוקי תחנת

שם: 31
 תאריך: 01/09/2019
 חותמת: [Signature]

מצב מאושר

256-0638148

הרחבת תכנית מתאר מגדל שמש ג'24467

נספח לתכנית גליון 1 מתוך

| תחולה | רקע |
|-------|-----------|
| תיאור | מצב מאושר |

| תאריך עריכת הנספח | 14/4/2018 |
|-------------------|-----------|
| רשימת הדרושים | קנ"מ |

| מצב מאושר | 500 |
|-----------|------|
| תרישים | 2500 |

| ת.מ"א | 35 |
|-------|-----|
| ת.מ"מ | 9\2 |

| שמות וחתימות | | |
|--------------|-----------------|--------|
| עורך הנספח | שם: סמאוז מולא | חתימה: |
| מקום | תאריך: חץ תגליל | ירכא |

