

742700

742700

742650

742600

247350

247400

247350

247400

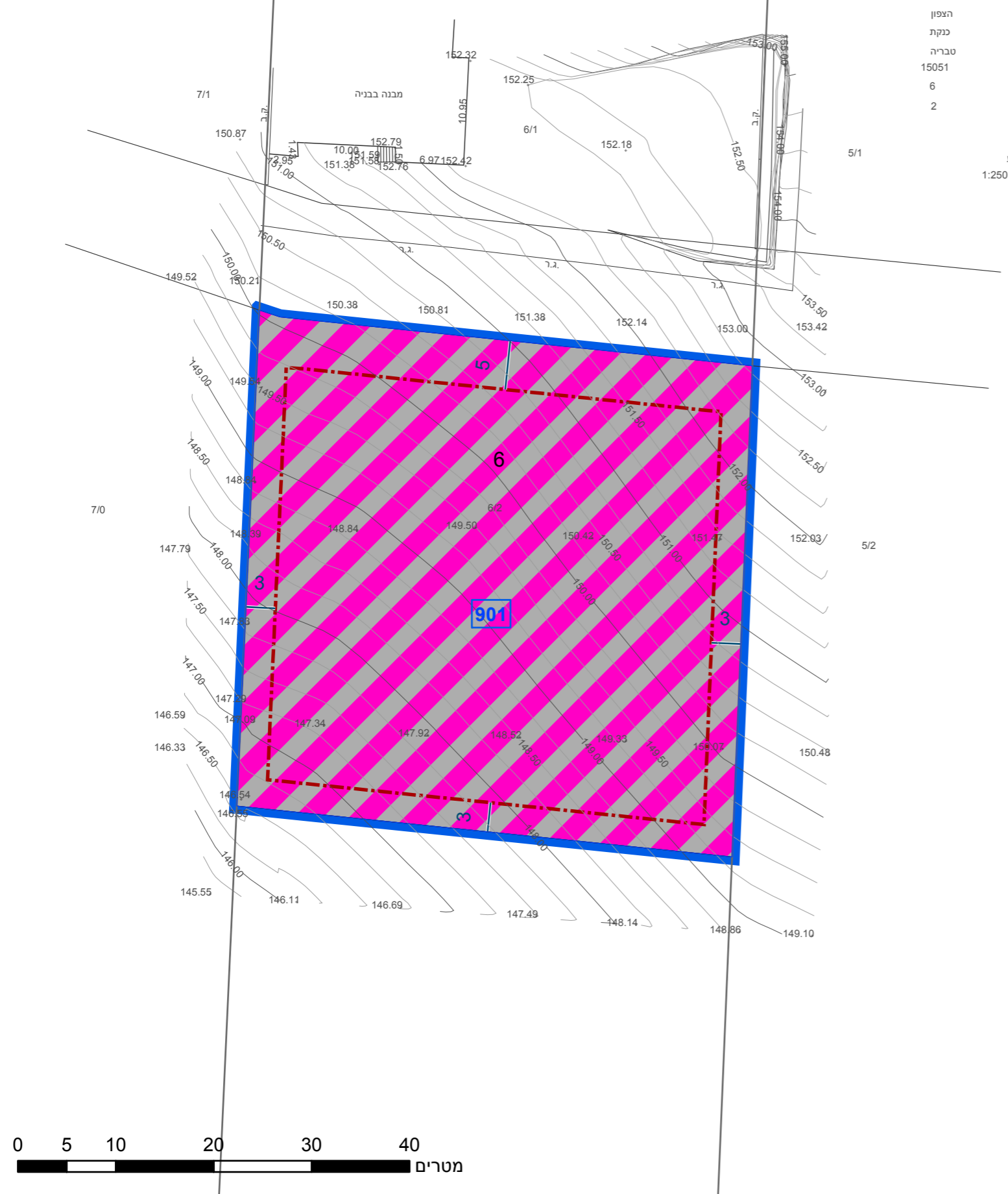

מחוז: 15051  
 נפה: 6  
 מקום: 2  
 גוש: 6  
 חלקה: 2  
 מגרש: 2  
 כתובת: 2  
 הוכן ע"י: 2  
 בעל קרקע: 2  
 קנה מידה: 1:250

### מקרא

תא שטח ומספרו: 1  
 מספר הדרך: 1  
 קווי בנין: 2, 3, 4  
 רחב הדרך: 3

גבול התכנית: 1234  
 גוש: 1234  
 מספרו: 5  
 גבול חלקה: 5  
 ומספרה: 5

מסחר ותעסוקה  
 מידות  
 קו-בנין

חוק התכנון והבנייה, התשכ"ה - 1965  
 תכנית מתאר מקומית

מס' 207-0655357

ג/24778 שינוי יעוד קביעת קווי בנין ותוספת זכויות

תשריט מצב מוצע גיליון 1 מתוך 1

מחוז	צפון
מרחב תכנון מקומי	טבריה
רשות מקומית	טבריה
ישוב	טבריה

תכנית בסמכות	מחוזית
איחוד וחלוקה	ללא איחוד וחלוקה
היתרים או הרשאות	תכנית שמכוחה ניתן להוציא היתרים או הרשאות

מונה תדפיס התשריט	5
מועד הפקדה	20/07/2020 11:54
שטח התכנית	2.533 דונם קנה מידה 1:500

שמות*	
מגיש תכנית	גבי גוזלן, יעד אפיקי גדלן ויזמות בע"מ
עורך ראשי	יצחק שפירא, יעד אפיקי גדלן ויזמות בע"מ

### אישורים בתכנית מס' 207-0655357

### בעלי ענין בקרקע\*

בעלים: גבי גוזלן, יעד אפיקי גדלן ויזמות בע"מ

### טבלת גושים וחלקות\*

מספר גוש	מספר חלקות	מספר חלקות	חלק
15051	6	6	חלק

### תרשים התמצאות - קנ"מ 1:2500

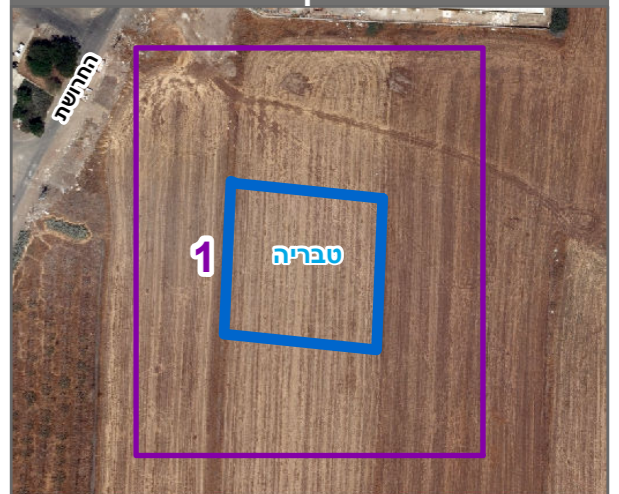

שנת צילום אוויר: 2017-2018

הריני מצהיר בזאת כי המפה הטופוגרפית/המצבית המהווה רקע לתכנית זו, נערכה על ידי ביום 06.06.2018 והיא הוכנה לפי הוראות נוהל מבא"ת ובהתאם להוראות החוק ולתקנות המודדים שבתוקף. דיוק הקו הכחול והקדסטר: מדידה אנליטית מלאה ברמת תצ"ר

1299 מספר רישון  
 שאפע פלאח שם המודד  
 תאריך חתימה