



מקרא

תא שטח ומספרו	1	גבול התכנית	1234
מספר הדרך	2	גבול גוש ומספרו	5
קווי בנין	3	גבול חלקה ומספרה	5
חומב הדרך	4		

מגורים א	■
קו-בנין	---
מידות	—

אישורים בתכנית מס' 254-0742288

הריני מצהיר בזאת כי המפה הטופוגרפית/המצבית המהווה רקע לתכנית זו, נערכה על ידי ביום 21/30/9102 והיא הוכנה לפי הוראות נוהל מב"ת ובהתאם להוראות החוק ולתקנות המודדים שבתוקף. דיוק הקו הכחול והקדסטר: מדידה אנליטית מלאה ברמת תצ"ר	זועבי אחמד
1345	שם המודד
מספר רשיון	חתימה
תאריך	

חוק התכנון והבנייה, התשכ"ה - 1965
תכנית מתאר מקומית
מס' 254-0742288

שינוי הוראות במגרש 215 - אלון הגליל.

תשריט מצב מוצע גיליון 1 מתוך 1

מחוז	צפון
מרחב תכנון מקומי	יזרעאלים
רשות מקומית	עמק יזרעאל
ישוב	אלון הגליל
תכנית בסמכות	מקומית
איחוד וחלוקה	ללא איחוד וחלוקה
היתרים או הרשאות	תכנית שמכונה ניתן להוציא היתרים או הרשאות
מונה תדפיס התשריט	6
מועד הפקה	31/10/2019
שטח התכנית	0.498 דונם קנה מידה 1:250

שמות*

מגיש תכנית	נמרוד אלכסנדרון תאגיד
מגיש תכנית	שמרת אלכסנדרון תאגיד
עורך ראשי	התודד יאסין
יזם	נמרוד אלכסנדרון תאגיד

בעלי ענין בקרקע*

בעלים	תאגיד: רשות מקרקעי ישראל
שוכר	נמרוד אלכסנדרון תאגיד
שוכר	שמרת אלכסנדרון תאגיד

טבלת גושים וחלקות*

מספר גוש	מספר חלקה	חלק	מספרי חלקות בשלמותן	מספרי חלקות בחלקיותן
17893	66	חלק		

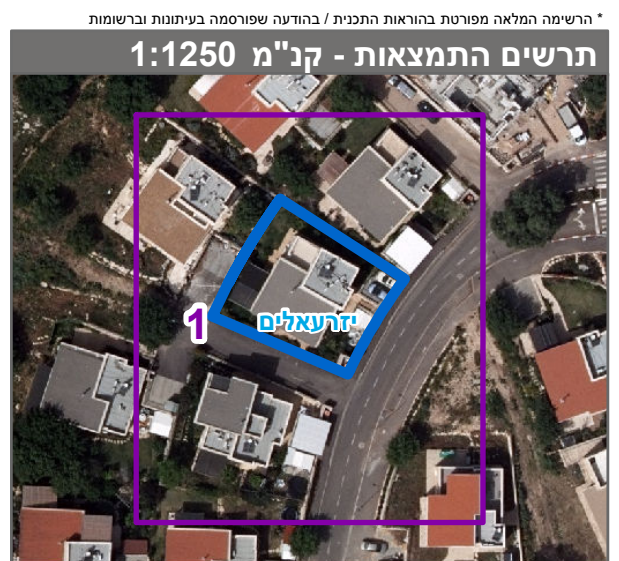

שנת צילום אוויר: 2017-2018
מספר תכנית: 254-0742288, מספר גירסת תשריט: 6