

מקרא

מגורים, תעסוקה ותירות

קו-בנין

מידות

1:250

06/11/2019

0.901

12:39

1:250

06/11/2019

0.901

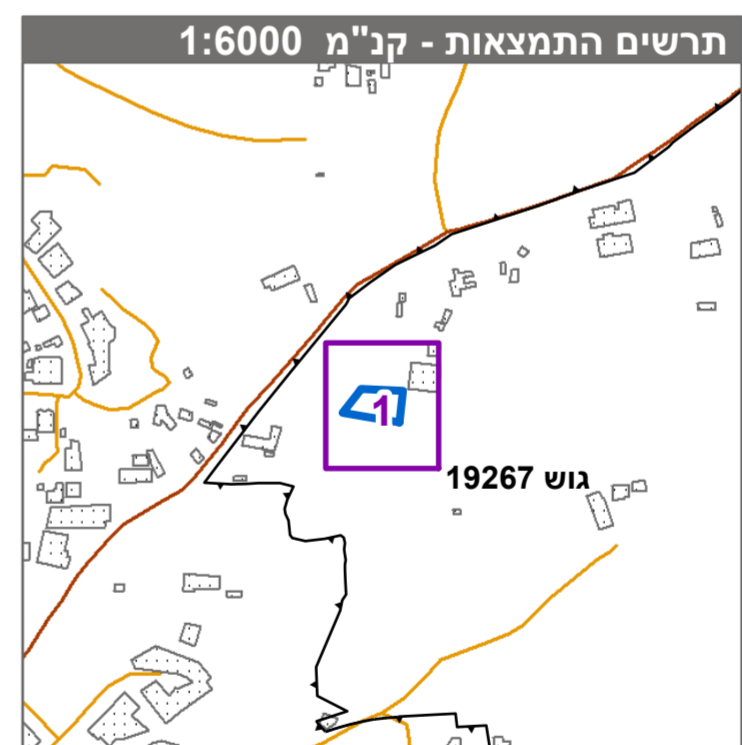

חוק התכנון והבנייה, התשכ"ה - 1965
תכנית מתאר מקומית

מס' 262-0720797

שינוי בהוראות וזכויות בניה - סח'בין

תשריט מצב מוצע גיליון 1 מתוך 1

מחוז	צפון
מרחב תכנון מקומי	לב הגליל
רשות מקומית	סח'בין
ישוב	סח'בין
תכנית בסמכות	מקומית
איחוד וחלוקה	ללא איחוד וחלוקה
היתרים או הרשאות	תכנית שמכוחה ניתן להוציא היתרים או הרשאות
מונה תדפיס התשריט	3
מועד הפקה	06/11/2019
שטח התכנית	0.901 דונם
קנה מידה	1:250

אישורים בתכנית מס' 262-0720797

שמות*

מגיש התכנית	סאלח בשייר
עורך ראשי	עבד אלמועטי אבו יונס
יוזם	סאלח בשייר

בעלי עיני בקרקע*

תאריך:	סאלח בשייר
תאריך:	עבד אלמועטי אבו יונס
תאריך:	סאלח בשייר

טבלת גושים וחלקות*

מספר גוש	מספר חלקות	חלק	מספר חלקות בחלקיתן
19267	41	לב הגליל	41

* הרשימה המלאה מפורטת בהוראות התכנית / בהודעה שפורסמה בעיתון וברשומות הרגיני מצהיר בזאת כי המפה הטופוגרפית/המצבית/המהווה רקע לתכנית זו, נערכה על ידי ביום 9-12-2018 והיא הוכנה לפי הוראות טוהל מבל"ת ובהתאם להוראות החוק ולתקנות המודדים שבתוקף. דיוק הקו הכחול והקדסטר:מדידה גרפית

מדין אבו סאלח 950 מספר רישון חתימה תאריך

שם המודד מספר רישון חתימה תאריך

מספר יוזם התשריט 262-0720797 מספר יוזם התשריט 3