PRODUCED BY AN AUTODESK EDUCATIONAL PRODUCT

מצב מאושר

הקמת מבנה משק מבנה לול מסילה
צפונית ישוב יאנוח

נספח לתכנית	גליון 1 מתוך 1	
תחולה	רקע	
תיאור		
תאריך עריכת הנספח	15/5/2019	
רשימת התרשימים	קנ"מ	500
תמ"א 35 מרקמים	25000	
תמ"א 35 הנחיות סביבתיות	25000	
תמ"מ 9\2	25000	
תרשים גושים	1500	
שמות החתימות:		
עורך הנספח	שם:	מסאם סולא
	תאגיד:	חיץ הגליל
	חתימה:	

תרשים סביבה עפ"י תמ"א 35 הנחיות סביבתיות
קנ"מ 1:25000

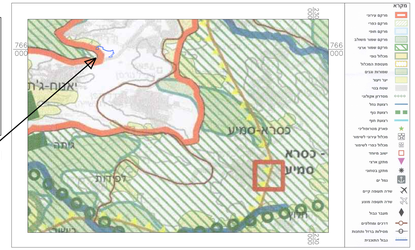

תרשים סביבה עפ"י תמ"א 35 שינוי מס'1 מרקמים
קנ"מ 1:25000

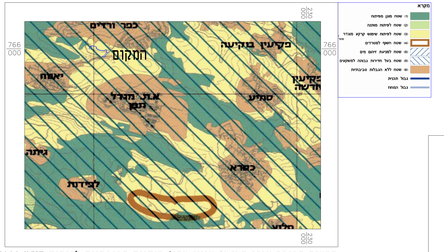

תרשים סביבה עפ"י תמ"מ 2 שינוי מס'9 הנחיות סביבתיות לפיתוח קנ"מ 1:25000

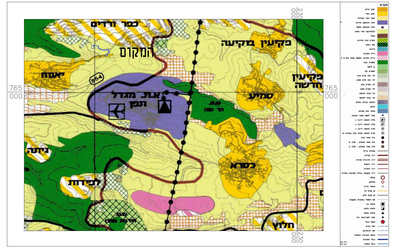

תרשים סביבה עפ"י תמ"מ 9\2 יעודי קרקע

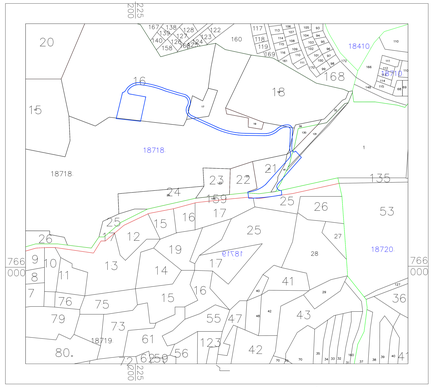

תרשים גושים וחלקה קנ"מ : 1:2500

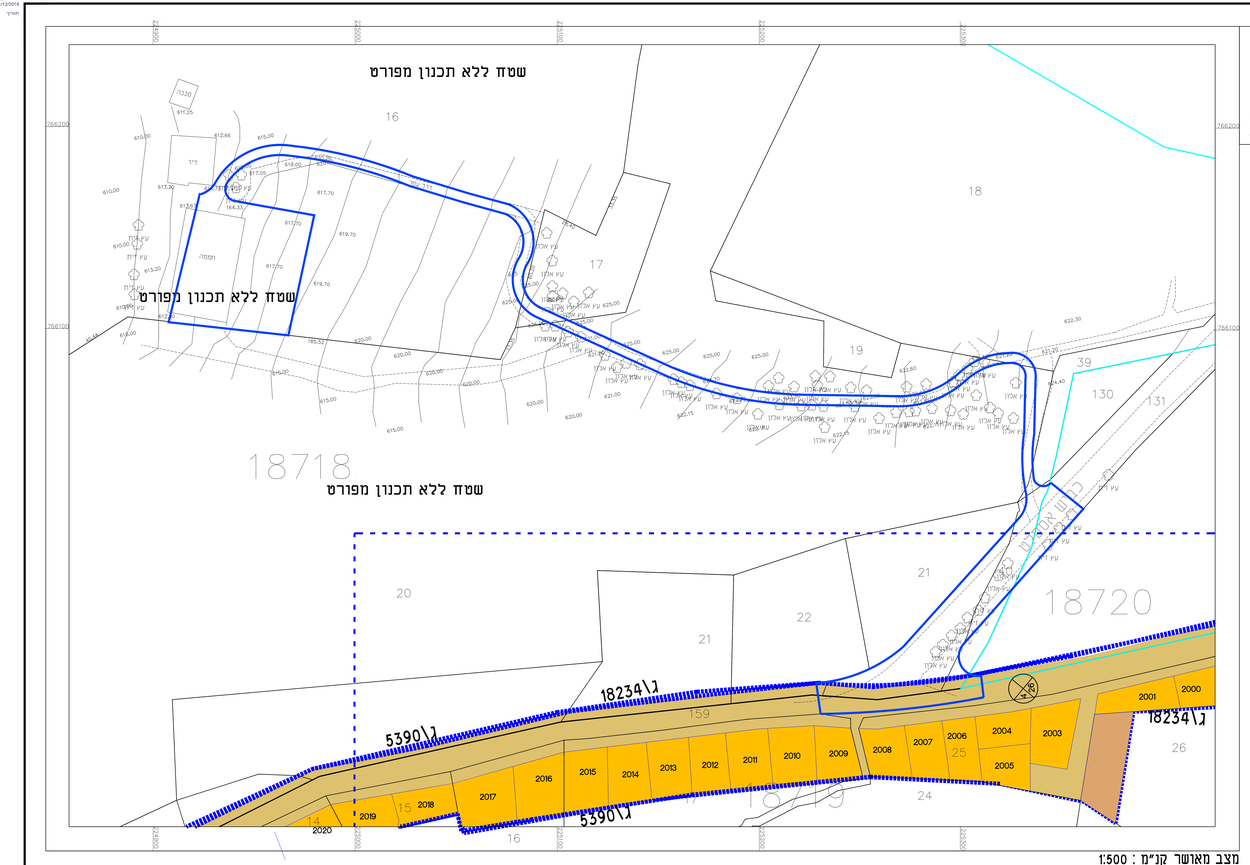

מצב מאושר קנ"מ : 1:500

PRODUCED BY AN AUTODESK EDUCATIONAL PRODUCT

C:\Users\Admin\Desktop\s\U\;C\2018\\;C es\U;C U\;C U\;C\\;C U\;C\U\;C U\;C \;C\16 ----s\U\;C.dwg, 05/11/2019 16:26:26, DWG To PDF.pc3