

מקרא

מגורים ב

דרך מאושרת

דרך מוצעת

דרך/מסילה לביטול

להריסה

עץ/עצים להעתקה

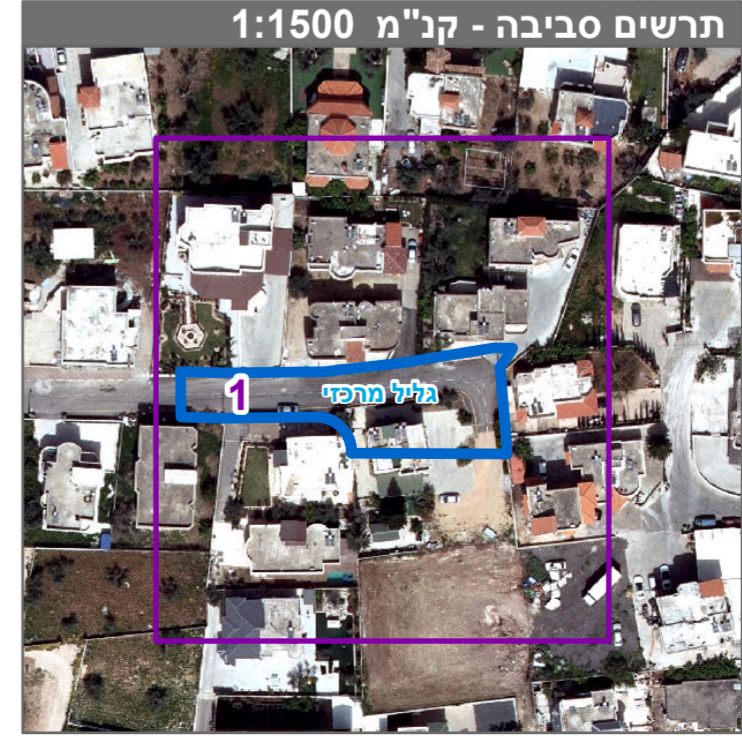
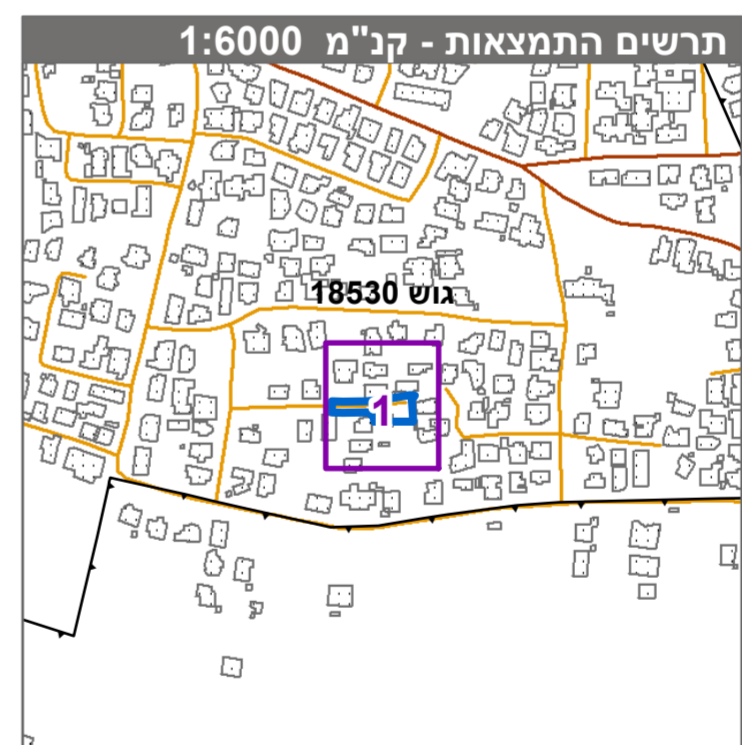

חוק התכנון והבנייה, התשכ"ה - 1965
תכנית מתאר מקומית

מס' 252-0758706

**הסדרת רחבת סיבוב של דרך פנימית
מס' 9 - ג'דידה מכר**

תשריט מצב מוצע גיליון 1 מתוך 1

מחוז	צפון
מרחב תכנון מקומי	הגליל המרכזי
רשות מקומית	ג'דידה-מכר
ישוב	ג'דידה-מכר
תכנית בסמכות	מחוזית
איחוד וחלוקה	ללא איחוד וחלוקה
היתרים או הרשאות	תכנית שמכונה ניתן להוציא היתרים או הרשאות
מונה תדפיס התשריט	4
מועד הפקה	02/11/2020
שטח התכנית	0.892 דונם קנה מידה 1:250

אישורים בתכנית מס' 252-0758706

שמות*	ענדה מקומית העדה המקומית לתו"ב גליל מרכזי
מגיש התכנית	מואנס ימין
עורך ראשי	תאגיד: אנבי מואנס ימין, מהנדס
יום	ענדה מקומית תאגיד: העדה המקומית לתו"ב גליל מרכזי

בעלי עניין בקרקע*

בעלות מדינה תאגיד: רשות מקרקעי ישראל

טבלת גושים וחלקות*

מספר גוש	מספר חלקות	מספר חלקות	מספר חלקות
18530	כל הגוש	בשלמות	מספר חלקות
	חלק	בשלמות	מספר חלקות
			49, 45-47

* הרשימה המלאה מפורטת בהוראות התכנית / בהודעה שפורסמה בעיתון ובירושמות הרגיני מצהיר בזאת כי המפה הטופוגרפית/המצבית/המחוזית רקה לתכנית זו, נערכה על ידי ביום 21.05.2019 והיא הוכנה לפי הוראות נוהל מבא"ת ובהתאם להוראות החוק ולתקנות הממדדים שבתוקף. דיוק הקו הכחול והקדסטר-מדידה אנליטית מלאה ברמת תצ"ר

רזין טוילס 1054 מספר רישיון חתימה תאריך