

מקרא

תא שטח ומספרו	1	גבול התכנית	גוש 1234 ומספרו
מספר הדרך	2	גבול גוש ומספרו	5
קווי בנין	3	גבול חלקה ומספרה	
רחב הדרך	4		

- דרך מאושרת
- מגורים, תעסוקה ותירות
- הנחיות מיוחדות
- אתר עתיקות/אתר הסטורי
- קו-בנין
- קו בנין תחתית/תת קרקעי
- מידות

אישורים בתכנית מס' 262-0772848

מספר גוש	19424	מספר חלקה	119-120, 37-39
מספר חלקה	118	מספר חלקה	118
מספר חלקה	120	מספר חלקה	120

הריני מצהיר בזאת כי המפה הטופוגרפית/המצבית המהווה רקע לתכנית זו, נערכה על ידי ביום 01.01.2017 והיא הוכנה לפי הוראות נוהל מבא"ת ובהתאם להוראות החוק ולתקנות המודדים שבתוקף. דיוק הקו הכחול והקדסטר: קו כחול (בלבד) ברמה אנליטית

ד"ר דוד בראנה
שם המודד

1056
מספר רישון

תאריך

חתימה

חוק התכנון והבנייה, התשכ"ה - 1965

תכנית מתאר מקומית

מס' 262-0772848

הגדלת זכויות הבניה במגרש מגורים, תעסוקה ותירות בדירחנא

תשריט מצב מוצע

מחוז	צפון
מרחב תכנון מקומי	לב הגליל
רשות מקומית	דיר חנא
ישוב	דיר חנא

תכנית בסמכות	מקומית
איחוד וחלוקה	ללא איחוד וחלוקה
היתרים או הרשאות	תכנית שמכוחה ניתן להוציא היתרים או הרשאות

מונה תדפיס התשריט	5
מועד הפקדה	16/03/2020
שטח התכנית	0.625 דונם קנה מידה 1:250

שמות*

מגיש תכנית	חמוד סובחי תאגיד
עורך ראשי	פאלח גנאים תאגיד משרד פרטי להנדסה
יום	חמוד סובחי תאגיד

בעלי ענין בקרקע*

טבלת גושים וחלקות*

מספר גוש	מספר חלקה	חלק
19424	119-120, 37-39	חלק

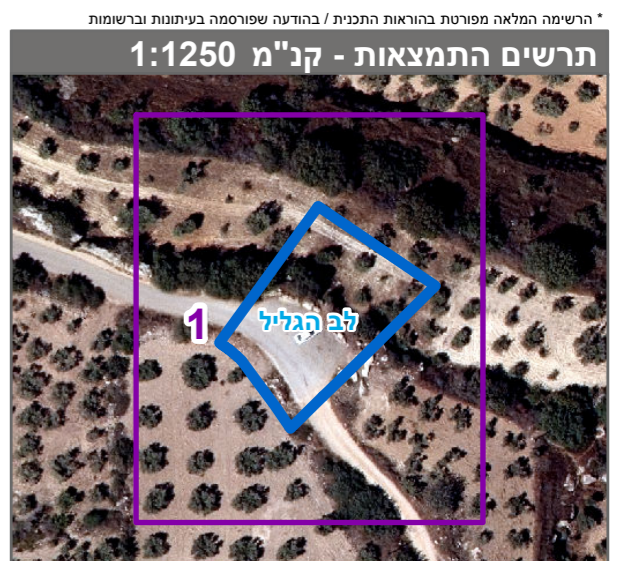

שנת צילום אוויר: 2017-2018