

מקרא

תעשייה ■
 קו-בנין - - -
 מידות —

מס' תע"מ: 1234
 מס' חש"מ: 1234
 מס' חש"מ: 1234

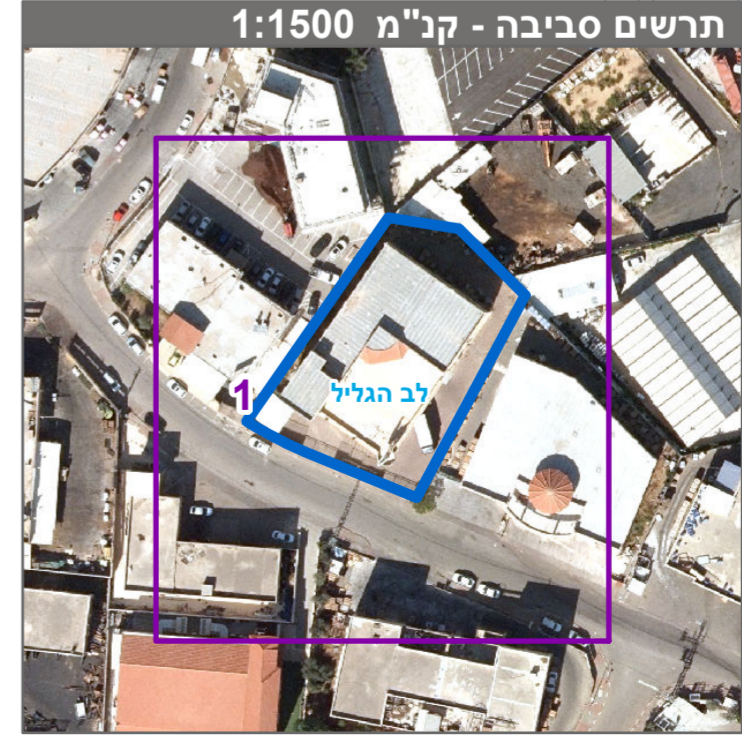
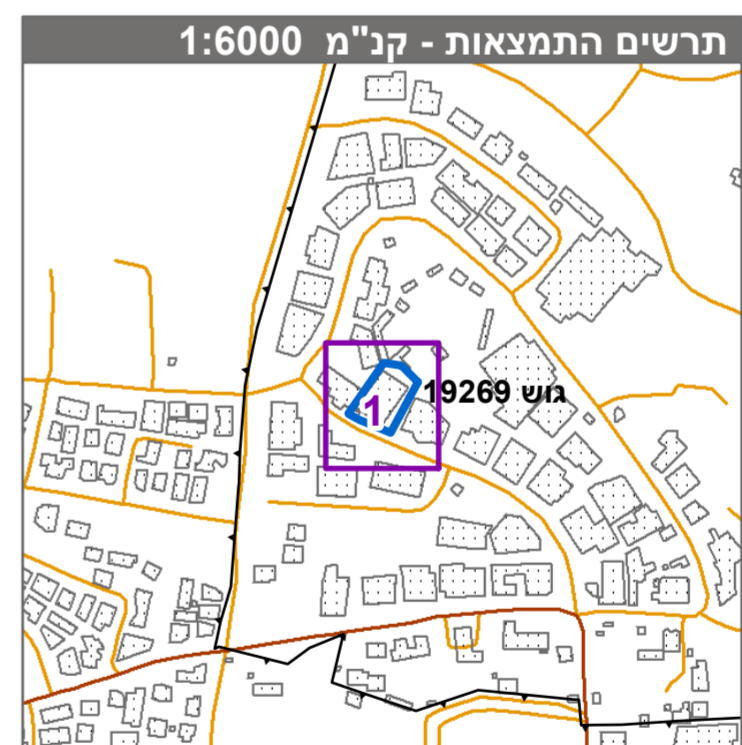

חוק התכנון והבנייה, התשכ"ה - 1965
תכנית מתאר מקומית

מס' 262-0726539

ג/25010 תוספת תכליות במגרש באזור התעשייה בסכנין

תשריט מצב מוצע גיליון 1 מתוך 1

מחוז	צפון
מרחב תכנון מקומי	לב הגליל
רשות מקומית	סכנין
ישוב	סכנין
תכנית בסמכות	מחוזית
איחוד וחלוקה	ללא איחוד וחלוקה
היתרים או הרשאות	תכנית שמטוחה ניתן להוציא היתרים או הרשאות
מונה תדפיס התשריט	4
מועד הפקה	13/01/2020
שטח התכנית	1.702 דונם
קנה מידה	1:250

אישורים בתכנית מס' 262-0726539

שמות*

מגיש התכנית	אחמד בדארנה
מגיש התכנית	חוקש 1965 - 1965
עורך ראשי	חוקש 1965 - 1965
ז"מ	חוקש 1965 - 1965
ז"מ	חוקש 1965 - 1965

להפקיד את התכנית
 03/02/2020
 בעלי ענין בקרקע*
 י"ד הוועדה המחוזית

טבלת גושים וחלקות*

מספר גוש	מספר חלקות	מספר חלקות	מספר חלקות
גוש	כל הגוש	בחלקות	בחלקות
19269	91		

* הרישום המלאה מפורטת בהוראות התכנית / בהודעה שפורסמה בעיתון ובתשלום הרגיש מצהיר בזאת כי המפה הטופוגרפית/המצבית המפורטת רקע לתכנית זו, נערכה על ידי ביום 09-02-2019 והיא הוכנה לפי הוראות טוהל מבל"ת ובהתאם להוראות החוק ולתקנות המודדים שבתוקף. דיוק הקו הכחול והקדסטר-מדודה אנליטית מלאה ברמת תצ"ר

עלאא גנאים 1022
 שם המודד מספר רישון חתימה תאריך

חוק
 משר
 הועז
 תאריך