

מקרא

- דרך מאושרת
- דרך מוצעת
- שטח שהתכנית אינה חלה עליו
- מסחר ותעסוקה
- תחום השפעה
- מידות
- קו עזר

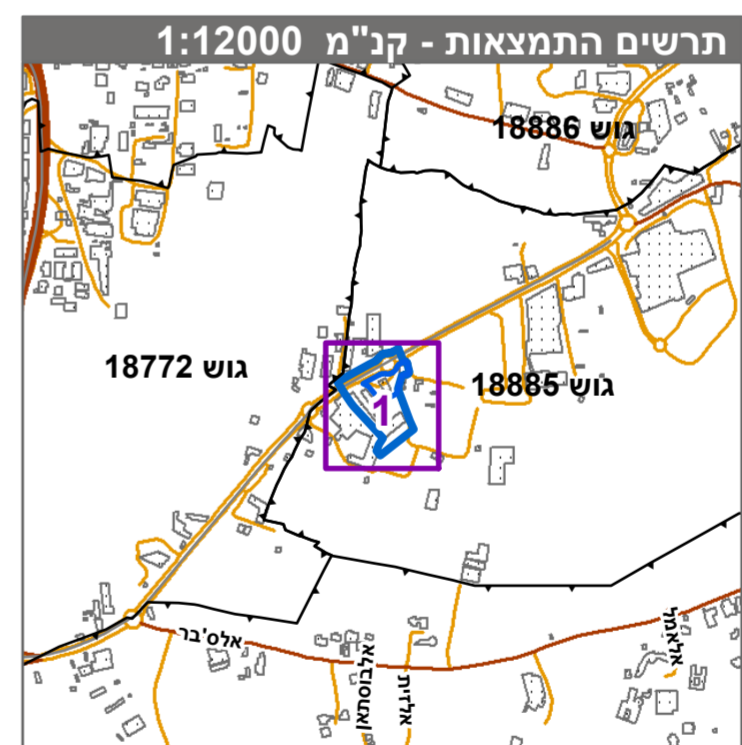

חוק התכנון והבנייה, התשכ"ה - 1965
תכנית מתאר מקומית

מס' 252-0706069

הסדרת מתחם מסחרי ותעסוקה בכביש כניסה ירכא

תשריט מצב מוצע	
מחוז	צפון
מרחב תכנון מקומי	הגליל המרכזי
רשות מקומית	ירכא
ישוב	ירכא
תכנית בסמכות	מחוזית
איחוד וחלוקה	ללא איחוד וחלוקה
היתרים או הרשאות	תכנית שמכונה ניתן להוציא היתרים או הרשאות
מונה תדפיס התשריט	9
מועד הפקדה	02/11/2020
שטח התכנית	8.296 דונם קנה מידה 1:500

אישורים בתכנית מס' 252-0706069

שמות*	מגיש התכנית	עורך ראשי	ז"מ
רשות מקומית	תאגיד: מועצה מקומית ירכא	שאדי אבריש	
תאגיד: מועצה מקומית ירכא	שאדי אבריש	ייעוץ בתכנון בינוי ערים בע"מ	
עורך ראשי	תאגיד: א.ש.ס. ייעוץ בתכנון בינוי ערים בע"מ	סלימאן מולא	
ז"מ	תאגיד: סלימאן מולא	תאגיד: סלימאן מולא	

בעלי עניין בקרקע*

בעלות מדינה	תאגיד: רשות מקרקע ישראל
בעלים	תאגיד: סלימאן מולא

טבלת גושים וחלקות*

מספר גוש	מספר חלקות	מספר חלקות בחלקית
18885	103	6-8, 29-31

* הרשימה המלאה מפורטת בהוראות התכנית / בהודעה שפורסמה בעיתונות וברשומות הרגי מצהיר בזאת כי המפה הטופוגרפית/המצבית המהווה רקע לתכנית זו, נערכה על ידי ביום 09.10.2019 והיא הוכנה לפי הוראות טוהל מבל"ת ובהתאם להוראות החוק ולתקנות המדדים שבתוקף. דיוק הקו הכחול והקדסטריקו: כחול (בלבד) ברמה אנליטית

ג'זת דאהר 838
שם המודד: מספר רישון

תאריך: חתימה