

מקרא

מגורים ב
 דרך משולבת
 דרך/מסילה לביטול
 מבנה להריסה
 מידות
 קו-בנין

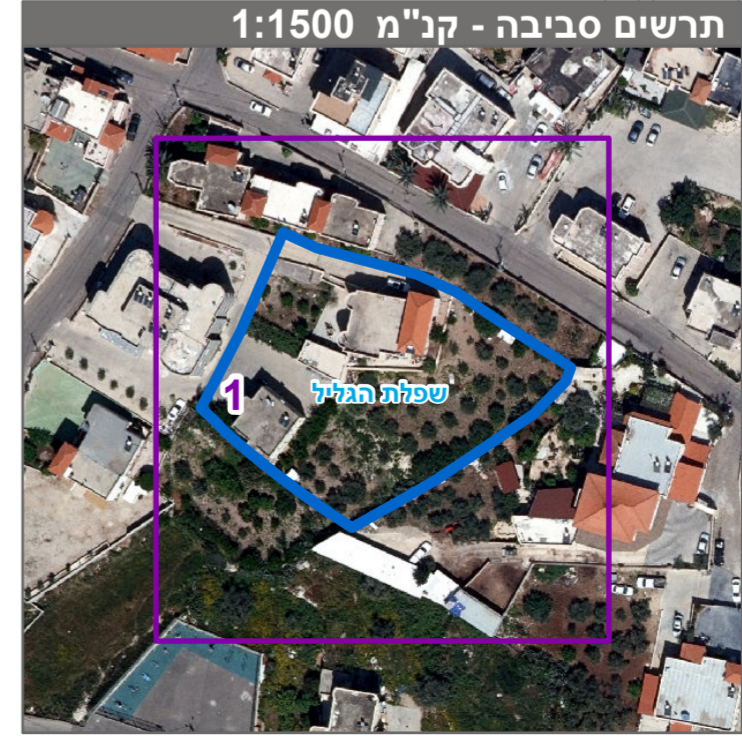
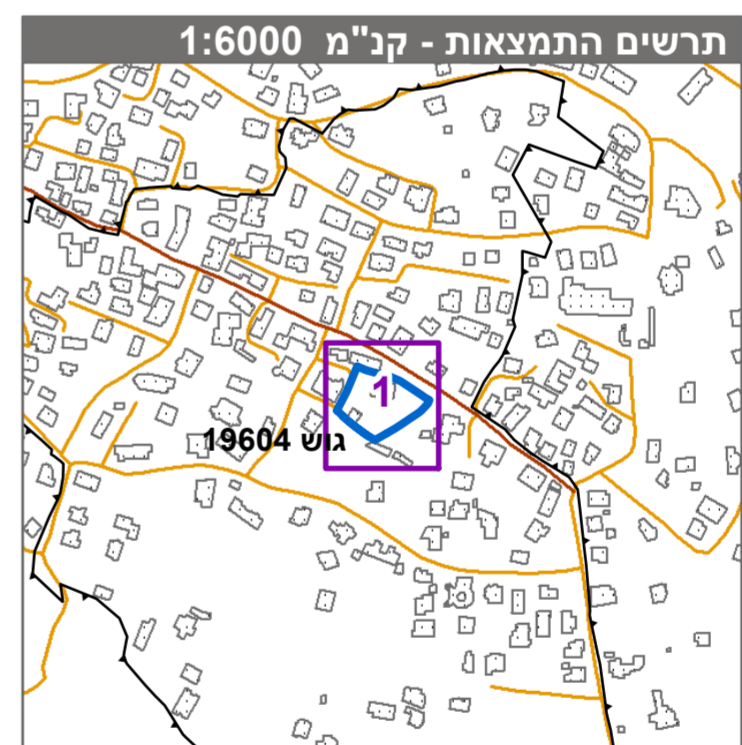

חוק התכנון והבנייה, התשכ"ה - 1965
תכנית מתאר מקומית

מס' 263-0628008

איחוד וחלוקה ושינוי בהוראות ומגבלות הבנייה - כאבול

תשריט מצב מוצע גיליון 1 מתוך 1

מחוז	צפון
מרחב תכנון מקומי	שפלה הגליל
רשות מקומית	כאבול
ישוב	כאבול
תכנית בסמכות	מקומית
איחוד וחלוקה	איחוד/או חלוקה בהסמכת כל הבעלים בכל תחום התכנית/בחלק מתחום התכנית
היתרים או הרשאות	תכנית שמטוחה ניתן להוציא היתרים או הרשאות
מונה תדפיס התשריט	12
מועד הפקה	27/04/2021
שטח התכנית	2.46 דונם קנה מידה 1:250

אישורים בתכנית מס' 263-0628008

שמות*	מגיש התכנית	עורך ראשי	יזם
רשות מקומית	תאגיד: פ.מ. כאבול	מוסטפא טאהא	רשות מקומית
תאגיד: מהנדס	תאגיד: פ.מ. כאבול	רשות מקומית	תאגיד: פ.מ. כאבול

בעלי ענין בקרקע*

בעלים	בעלים
עבדאלעזיז ריאן	עבדאלרחים ריאן
תאגיד:	תאגיד:

טבלת גושים וחלקות*

מספר גוש	מספר חלקות	מספר חלקות בחלקי	מספר חלקות בחלקות
19604 <td>1 <td>48 <td>48 </td></td></td>	1 <td>48 <td>48 </td></td>	48 <td>48 </td>	48

* הרשימה המלאה מפורטת בהוראות התכנית / בהודעה שפורסמה בעיתונות וברשומות הרגיני מצהיר בזאת כי המפה הטופוגרפית/המצבית המהווה רקע לתכנית זו, נערכה על ידי ביום 20.11.2019 והיא הוכנה לפי הוראות טוהל מבאל"ת ובהתאם להוראות החוק ולתקנות המודדים שבתוקף. דיוק הקו הכחול והקדסטרו:מדידה אנליטית מלאה ברמת תצ"ר

טאהא איאהב
שם המודד

1258
מספר רישיון

חתימה
תאריך