



מקרא

מגורים בישוב כפרי

קרקע חקלאית

מידות

קו-בנין

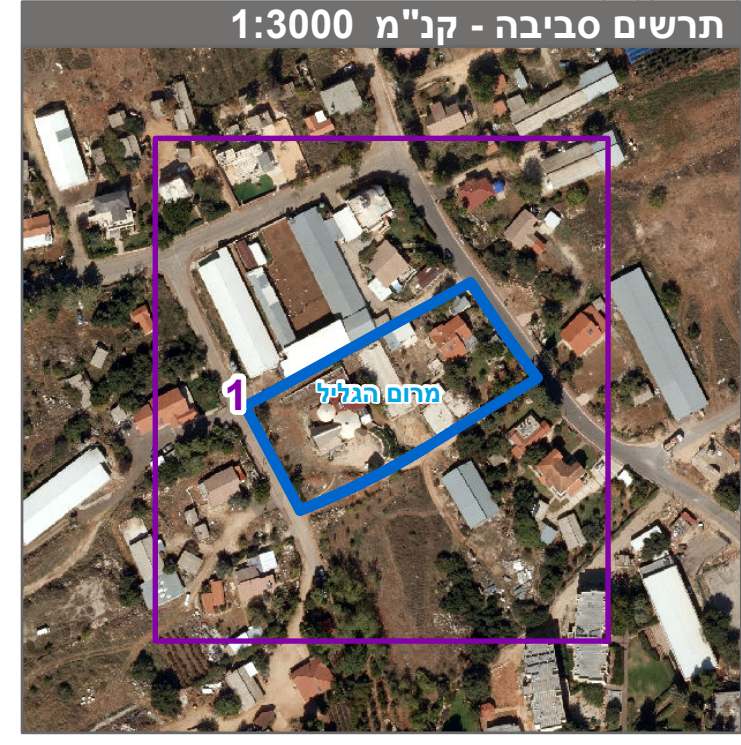
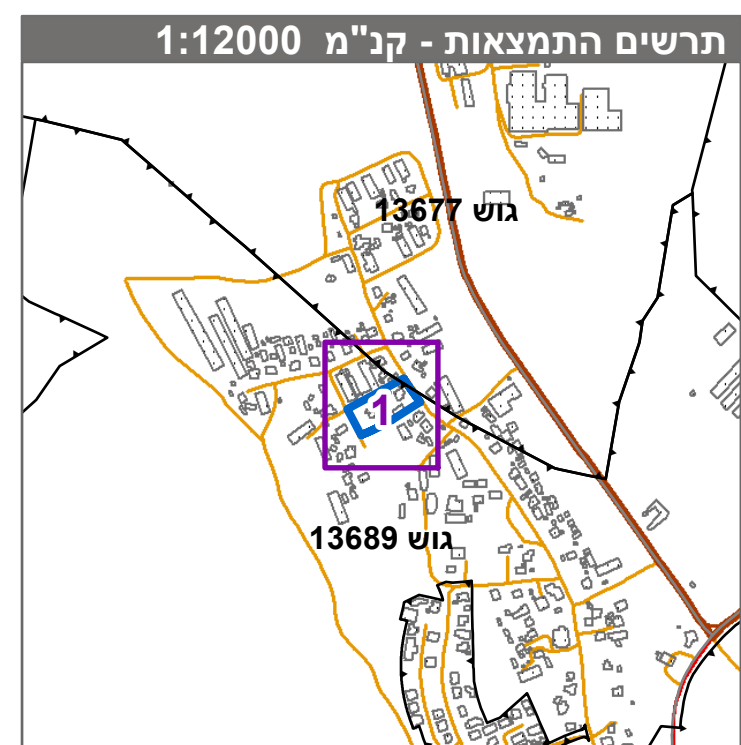

חוק התכנון והבנייה, התשכ"ה - 1965
תכנית מתאר מקומית

מס' 209-0742692

הסדרת יעודי קרקע והוראות בניה - נחלה מס' 35, מירון.

תשריט מצב מוצע גיליון 1 מתוך 1

מחוז	צפון
מרחב תכנון מקומי	מרום הגליל
רשות מקומית	מרום הגליל
ישוב	מירון
תכנית בסמכות	מקומית
איחוד וחלוקה	ללא איחוד וחלוקה
היתרים או הרשאות	תכנית שמטוחה ניתן להוציא היתרים או הרשאות
מונה תדפיס התשריט	9
מועד הפקה	25/05/2021
שטח התכנית	5.059 דונם קנה מידה 1:500

אישורים בתכנית מס' 209-0742692

שמות*	מגיש התכנית	תאריך: אגש"ח משב מירון
	עורך ראשי	תאריך: דוד אביב
	יזם	תאריך:

בעלי עיני בקרקע*

מגיש התכנית	תאריך: אגש"ח משב מירון
עורך ראשי	תאריך: דוד אביב
יזם	תאריך:

בעלי עיני בקרקע*

טבלת גושים וחלקות*

מספר גוש	כל הגוש / חלק	מספר חלקות בשלמותן	מספר חלקות בחלקיתן
13677	חלק	8, 3	
13689	חלק		5-6

* הרישום המלאה מפורטת בהוראות התכנית / בהודעה שפורסמה בעיתונות וברשומות הרגיני מצהיר בזאת כי המפה הטופוגרפית/המצבית המהווה רקע לתכנית זו, נערכה על ידי ביום 30.09.2020 והיא הוכנה לפי הוראות טוהל מבאל"ח ובהתאם להוראות החוק ולתקנות המודדים שבתוקף. דיוק הקו והקדסטר: מדודה גרפית

אוסאמה אליאס 691 מספר רישון חתימה תאריך