

מקרא

תעשיה	■
שטח ציבורי פתוח	■
דרך מאושרת	■
דרך מוצעת	■
גבול מגבלות בניה	■
דרך/מסילה לביטול	■
מבנה להריסה	■
גבול מסדרון תשתיות ת"ק	■
קו-בנין	■
גבול תכנית מאושרת	■
ציר	■
קו גז	■
מידות	■

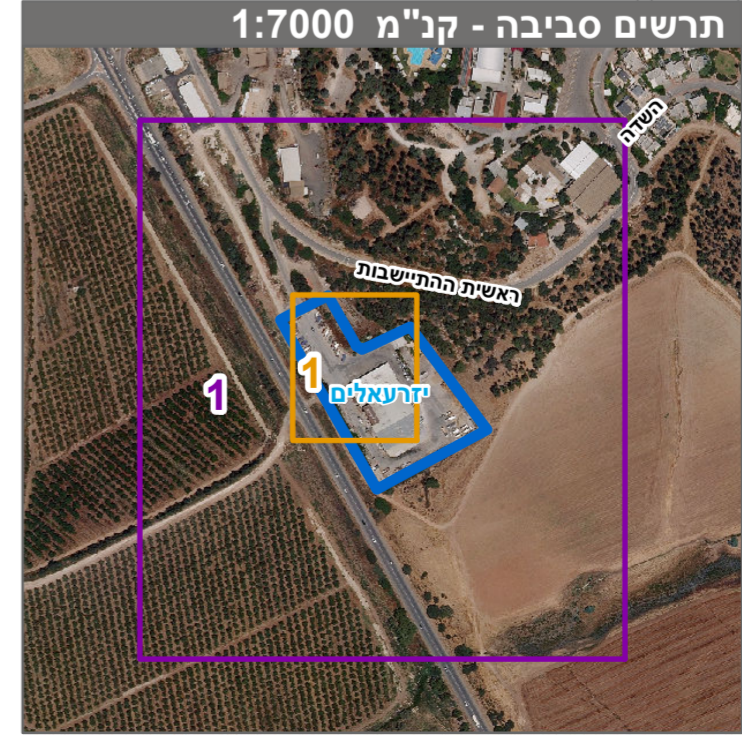
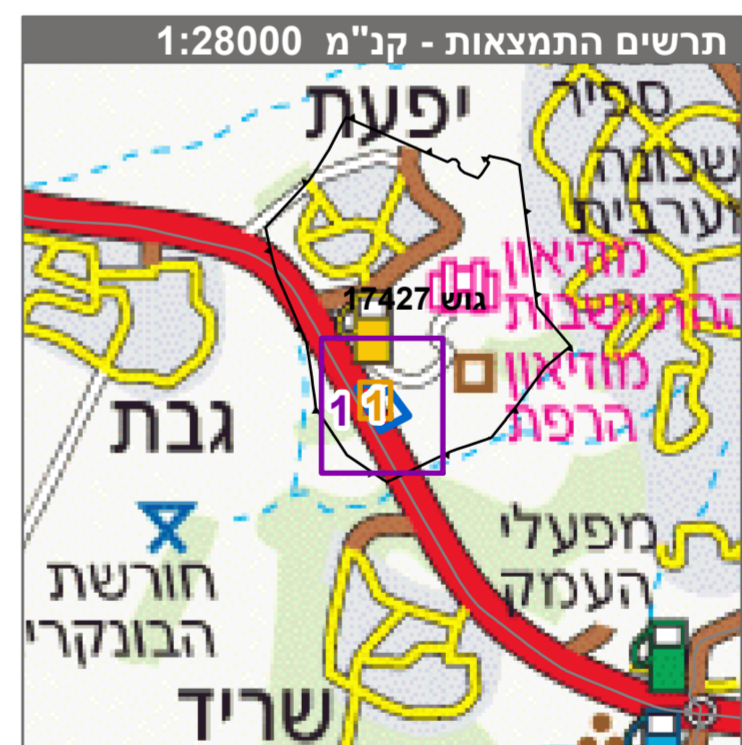

חוק התכנון והבניה, התשכ"ה - 1965
תכנית מתאר מקומית

מס' 254-0698761

מתחם שלהב - קיבוץ יפעת

תשריט מצב מוצע גיליון 1 מתוך 1

מחוז	צפון
מרחב תכנון מקומי	יזרעאלים
רשות מקומית	עמק יזרעאל
ישוב	יפעת
תכנית בסמכות	מקומית
איחוד וחלוקה	ללא איחוד וחלוקה
היתרים או הרשאות	תכנית שמטוחה ניתן להוציא היתרים או הרשאות
מונה תדפיס התשריט	17
מועד הפקה	06/07/2022
שטח התכנית	16.028 דונם קנה מידה 1:1250

אישורים בתכנית מס' 254-0698761

מגיש התכנית	תאגיד: קיבוץ יפעת
עורך ראשי	דוד חמו הנדסת בניין דוד חמו
יזם	תאגיד: קיבוץ יפעת

בעלי עיני בקרקע*

מנהל מקרקעי ישראל	תאגיד: מנהל מקרקעי ישראל
-------------------	--------------------------

טבלת גושים וחלקות*

מספר גוש	17427
מספר חלקות	19
מספר חלקות במספר חלקות	28-29, 20, 17

* הרשימה המלאה מפורטת בהוראות התכנית / בהודעה שפורסמה בעיתון ובתשלום הרגיש מצהיר בזאת כי המפה הטופוגרפית/המצבית המהווה רקע לתכנית זו, נערכה על ידי ביום 28.03.22 והיא הוכנה לפי הוראות טוהל מבל"ת ובהתאם להוראות החוק ולתקנות המודדים שבתוקף. דיוק הקו הכחול והקדסטר: קו כחול (בלבד) ברמה אנליטית

מריין משה 640 מספר רישון חתימה תאריך

שם המודד