



מקרא

גבול התכנית: 1 גוש 1234
 תא שטח ומספרו: 1 גוש 1234
 מספר הדרך: 2 גוש 1234
 קווי בנין: 3 גוש 1234
 רחב הדרך: 4 גוש 1234

מספר גוש: 1234
 גבול גוש ומספרו: 5
 גבול חלקה ומספרה: 5

מגורים א:
 מידות:
 קו בנין עילי:
 קו בנין:

אישורים בתכנית מס' 251-0727826

מספר גוש	מספר חלקה	מספר חלקות	מספר חלקות בחלקיות
15523	חלק	116	

הריני מצהיר בזאת כי המפה הטופוגרפית/המצבית המהווה רקע לתכנית זו, נערכה על ידי ביום 05/01/2019 והיא הוכנה לפי הוראות נוהל מבא"ת ובהתאם להוראות החוק ולתקנות המודדים שבתוקף. דיוק הקו הכחול והקדסטר: קו כחול (בלבד) ברמה אנליטית

רדא עמאד
 שם המודד

1042
 מספר רישון

תאריך

חתימה

חוק התכנון והבנייה, התשכ"ה - 1965
תכנית מתאר מקומית

מס' 251-0727826

תוספת זכויות וקביעת הוראות בנייה
בגוש 15523 חלקה 116

תשריט מצב מוצע גיליון 1 מתוך 1

מחוז	צפון
מרחב תכנון מקומי	הגליל המזרחי
רשות מקומית	מגדל
ישוב	מגדל

תכנית בסמכות	מקומית
איחוד וחלוקה	ללא איחוד וחלוקה
היתרים או הרשאות	תכנית שמכוחה ניתן להוציא היתרים או הרשאות

מונה תדפיס התשריט	מועד הפקדה
6	05/01/2021
23:02	23:02

שטח התכנית	דונם	קנה מידה
0.81	0.81	1:250

שמות*

מגיש תכנית	דניאל גביש תאגיד
מגיש תכנית	יוסף גביש תאגיד
מגיש תכנית	יהודה מלול תאגיד
מגיש תכנית	אורון עטיה תאגיד
עורך ראשי	יצחק שפירא תאגיד ליעד אדריכלים

בעלי ענין בקרקע*

מספר גוש	מספר חלקה	מספר חלקות	מספר חלקות בחלקיות
15523	חלק	116	

טבלת גושים וחלקות*

מספר גוש	מספר חלקה	מספר חלקות	מספר חלקות בחלקיות
15523	חלק	116	

תרשים התמצאות - קנ"מ 1:1250

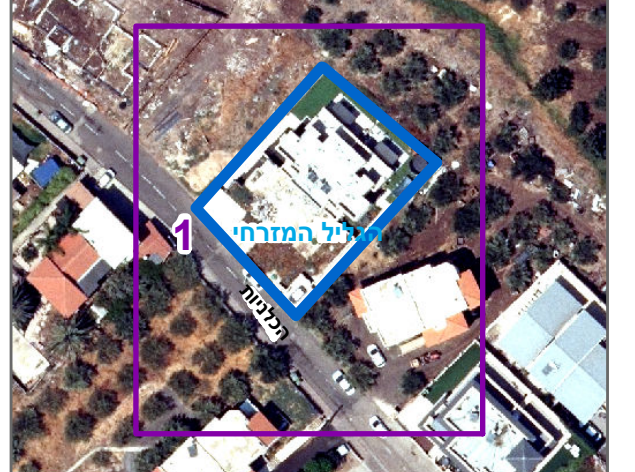

שנת צילום אוויר: 2017-2018