חוק התכנון והבנייה, התשכ"ה - 1965

תכנית מפורטת

מס' 259-0710160

העברת זכויות בתכנית צומת יסוד המעלה

תשריט מצב מוצע	גיליון 1 מתוך 1
מחוז	צפון
מרחב תכנון מקומי	אצבע הגליל
רשות מקומית	יסוד המעלה
ישוב	יסוד המעלה
תכנית בסמכות	מקומית
איחוד וחלוקה	ללא איחוד וחלוקה
היתרים או הרשאות	תכנית שמכוחה ניתן להוציא היתרים או הרשאות
מונה תדפיס התשריט	6
מועד הפקה	20/01/2021 19:32
שטח התכנית	26.617 דונם קנה מידה 1:500

אישורים בתכנית מס' 259-0710160

שמות*

מגיש התכנית	תאגיד: ירדן ב.ש.י.י. נדלן והשקעות בע"מ
עורך ראשי	גדי רובינשטיין תאגיד: א.ב. תכנון אדריכלות, ייעוץ והנ

בעלי ענין בקרקע*

בעלים	תאגיד: ירדן ב.ש.י.י. נדלן והשקעות בע"מ

טבלת גושים וחלקות*

מספר גוש	חלק/ כל הגוש	מספרי חלקות בשלמותן	מספרי חלקות בחלקיותן
13987	חלק	30	31

* הרשימה המלאה מפורטת בהוראות התכנית / בהודעה שפורסמה בעיתונות וברשומות

הריני מצהיר בזאת כי המפה הטופוגרפית/המצבית המהווה רקע לתכנית זו, נערכה על ידי ביום 21/07/2020 והיא הוכנה לפי הוראות נוהל מבא"ת ובהתאם להוראות החוק ולתקנות המודדים שבתוקף.
דיוק הקו הכחול והקדסטר: מדידה אנליטית מלאה ברמת תצ"ר

ראתב סבאג	772		
שם המודד	מספר רשיון	חתימה	תאריך

מספר תכנית: 259-0710160, מספר גרסת תשריט: 6

מקרא

- גבול תכנית
- מס' גוש
- 1234 גוש 1234 גבול גוש מוסכמה
- גבול חלקה מוסכמה
- רחוב דרך
- מספר חלקה
- שם שכונה
- שם יישוב
- חלוקת דרך
- יעוד עפ"י תכנית מאושרת אחרת
- מסחר ותעשיות
- תחום השפעה
- זיקת הנאה
- מבנה להריסה
- מידות
- ציר נחל
- קו בנין

תרשים התמצאות - קנ"מ 1:12000

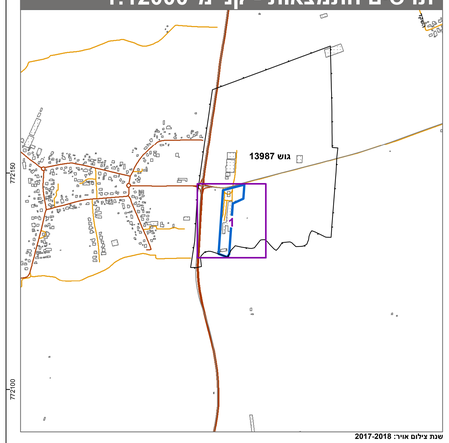

שנת צילום אויר: 2017-2018

תרשים סביבה - קנ"מ 1:3000

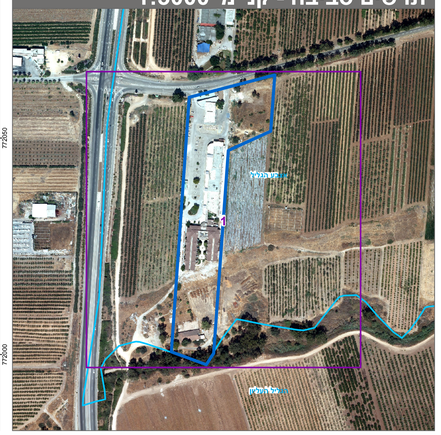

N
גוש 13987
42
31
30
29
1660
995
מבנה
מבנה מרכז מסחרי
מבנה בית מלון
אזור קלטאות
מבנה בית ספר
מבנה גן ילדים
מבנה גן פה
מבנה אמבולטורי
מבנה כולל
מבנה מגורים
מבנה מגורים
מבנה מגורים