

**מקרא**

גבול התכנית: 1 גבול גוש ומספרו: **1234**

תא שטח ומספרו: 1

מספר הדרך: 1

קווי בנין: 2

רחב הדרך: 3

מספר גוש ומספרו: **1234**

גבול חלקה ומספרה: **5**

מתקנים הנדסיים:

דרך מוצעת:

מידות:

קו-בנין:

**אישורים בתכנית מס' 216-0455188**

מספר גוש	מספר חלקה	מספר חלקות
13702	144	379
13737		1,133, 49, 25, 146, 140

הריני מצהיר בזאת כי המפה הטופוגרפית/המצבית המהווה רקע לתכנית זו, נערכה על ידי ביום 01/09/2019 והיא הוכנה לפי הוראות נוהל מב"ת ובהתאם להוראות החוק ולתקנות המודדים שבתוקף. דיוק הקו הכחול והקדסטר: מדידה אנליטית מלאה ברמת תצ"ר

772 מספר רישון

רתב סבאג שם המודד

תאריך חתימה

**חוק התכנון והבנייה, התשכ"ה - 1965**  
**תכנית מתאר מקומית**

**מס' 216-0455188**

**ברכת מים ותחנת שאיבה "רזים"**  
**בשכונת הברך - צפת ג/25185**

**תשריט מצב מוצע** גיליון 1 מתוך 1

מחוז	צפון
מרחב תכנון מקומי	צפת
רשות מקומית	צפת
ישוב	צפת

**תכנית בסמכות** מחוזית

**איחוד וחלוקה** ללא איחוד וחלוקה

**היתרים או הרשאות** תכנית שמכוחה ניתן להוציא היתרים או הרשאות

מונה תדפיס התשריט: 16

מועד הפקה: 09/02/2021

שטח התכנית: 2.944 דונם קנה מידה: 1:500

**שמות\***

מגיש תכנית: תאגיד: פלג הגליל החברה האזורית למים וביוב בע"מ

עורך ראשי: ראתב סבאג

תאגיד: סבאג מהנדסים בע"מ

**בעלי ענין בקרקע\***

מספר גוש	מספר חלקה	מספר חלקות
13702	144	379
13737		1,133, 49, 25, 146, 140

**טבלת גושים וחלקות\***

מספר גוש	מספר חלקה	מספר חלקות
13702	144	379
13737		1,133, 49, 25, 146, 140

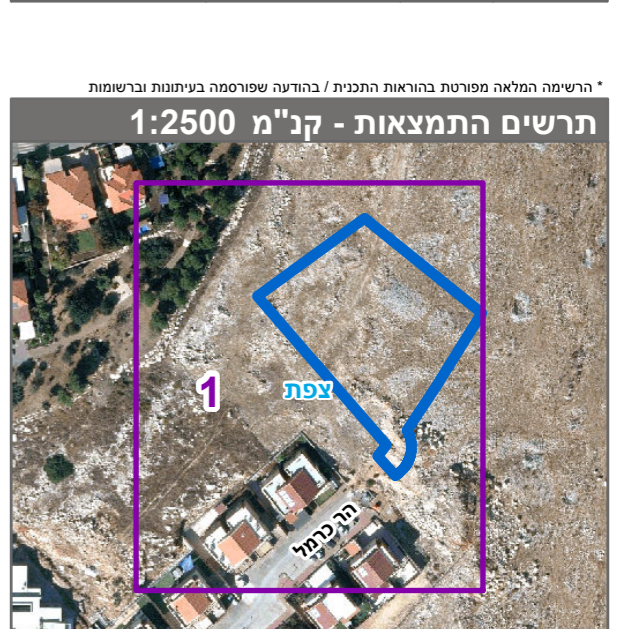

שנת צילום אוויר: 2017-2018

מספר תכנית: 216-0455188, מספר גירסת תשריט: 16