

מקרא

תא שטח ומספרו	1	גבול התכנית	גוש 1234 ומספרו
מספר הדרך	2	גבול גוש ומספרו	5
קווי בנין	3	גבול חלקה ומספרה	
חומב הדרך	4		

תעשיה

אישורים בתכנית מס' 262-0798546

מספר גוש	19269	מספר חלקה	183	מספר חלקות	1
מספר חלקות	1	מספר חלקות	1	מספר חלקות	1

הריני מצהיר בזאת כי המפה הטופוגרפית/המצבית המהווה רקע לתכנית זו, נערכה על ידי ביום 16-05-2019 והיא הוכנה לפי הוראות נוהל מבא"ת ובהתאם להוראות החוק ולתקנות המודדים שבתוקף. דיוק הקו הכחול והקדסטר: מדידה גרפית על אלא גנאים שם המודד

1022 מספר רישון תאריך

חתימה

חוק התכנון והבנייה, התשכ"ה - 1965
תכנית מתאר מקומית
מס' 262-0798546

ג/25323 הוספת זכויות בניה במגרש באזור תעשייה בסכנין

תשריט מצב מוצע גיליון 1 מתוך 1

מחוז	צפון
מרחב תכנון מקומי	לב הגליל
רשות מקומית	סכנין
ישוב	סכנין

תכנית בסמכות איחוד וחלוקה
מחוזית ללא איחוד וחלוקה
תכנית שמכוחה ניתן להוציא היתרים או הרשות

מונה תדפיס התשריט 6
מועד הפקה 14/02/2021
12:10

שטח התכנית 1.486 דונם קנה מידה 1:250

שמות*

מגיש תכנית	פאדי בדארנה תאגיד
עורך ראשי	עלאא גנאים תאגיד
יום	פאדי בדארנה תאגיד

בעלי ענין בקרקע*

טבלת גושים וחלקות*

מספר גוש	מספר חלקה	חלק	מספר חלקות
19269	183	חלק	1

תרשים התמצאות - קנ"מ 1:1250

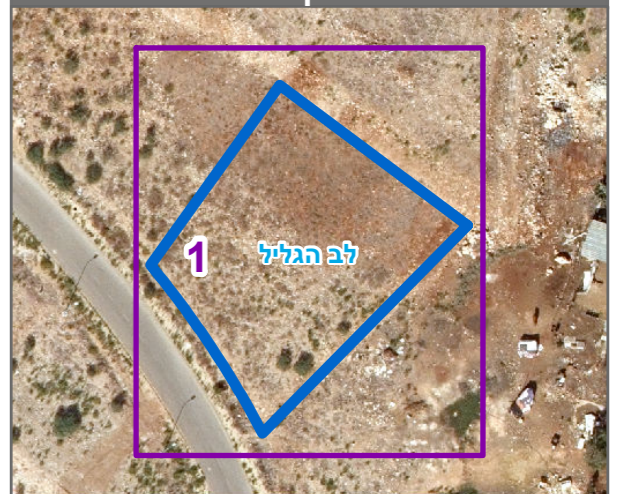

שנת צילום אוויר: 2017-2018