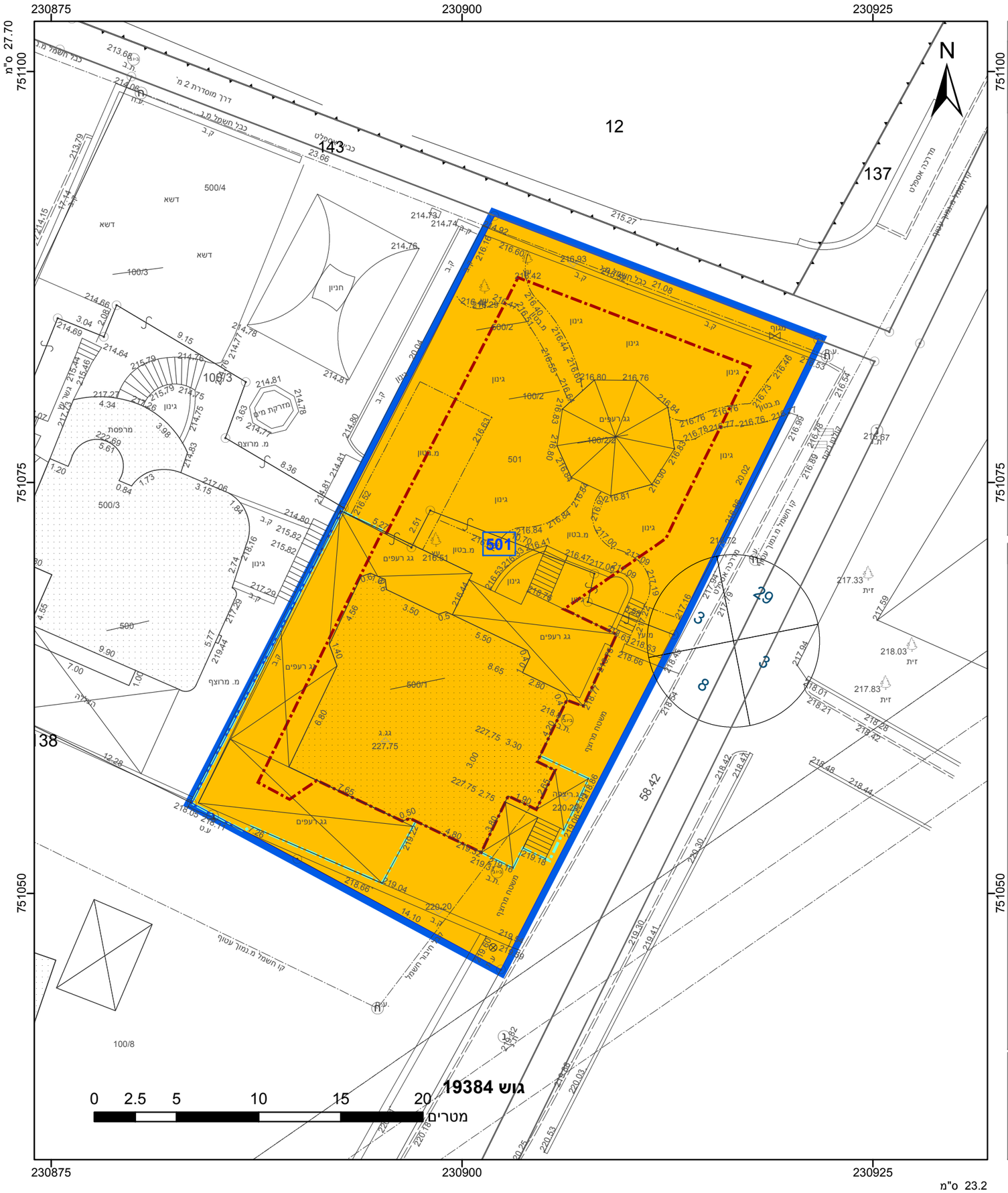

מקרא

- גבול התכנית
- גוש 1234 — גבול גוש ומספרו
- 5 — גבול חלקה ומספרה
- 1 — תא שטח ומספרו
- מספר הדרך / קווי בנין / רוחב הדרך
- מגורים ב
- קו-בנין
- קו בנין

אישורים בתכנית מס' 262-0887505

הריני מצהיר בזאת כי המפה הטופוגרפית/המצבית המהווה רקע לתכנית זו, נערכה על ידי ביום 28/06/2020 והיא הוכנה לפי הוראות נוהל מבא"ת ובהתאם להוראות החוק ולתקנות המודדים שבתוקף. דיוק הקו הכחול והקדסטר: מדידה אנליטית מלאה ברמת תצ"ר

אסמעיל ראוף	971
שם המודד	מספר רשיון
חתימה	תאריך

חוק התכנון והבנייה, התשכ"ה - 1965
תכנית מתאר מקומית
מס' 262-0887505

שינוי בהוראות וזכויות בניה - עראבה

תשריט מצב מוצע	גיליון 1 מתוך 1
מחוז	צפון
מרחב תכנון מקומי	לב הגליל
רשות מקומית	עראבה
ישוב	עראבה

תכנית בסמכות	מקומית
איחוד וחלוקה	ללא איחוד וחלוקה
היתרים או הרשאות	תכנית שמכוחה ניתן להוציא היתרים או הרשאות
מונה תדפיס התשריט	6
מועד הפקה	07/11/2022 17:29
שטח התכנית	0.87 דונם קנה מידה 1:250

שמות*

מגיש תכנית	חוסאם דראושה תאגיד:
עורך ראשי	ממדוח בדארנה תאגיד:
יזם	חוסאם דראושה תאגיד:

בעלי ענין בקרקע*

טבלת גושים וחלקות*

מספר גוש	חלק/ כל הגוש	מספרי חלקות בשלמותן	מספרי חלקות בחלקיותן
19384	חלק		138

* הרשימה המלאה מפורטת בהוראות התכנית / בהודעה שפורסמה בעיתונות וברשומות

תרשים התמצאות - קנ"מ 1:1250

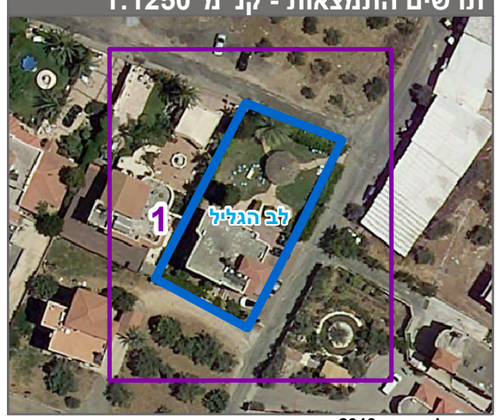

שנת צילום אויר: 2019