חוק התכנון והבנייה, התשכ"ה - 1965

תכנית מתאר מקומית

מס' 215-0805101

תוכנית לגיטימציה בגוש 16663 חלקה 132 עפולה

תשריט מצב מוצע	גיליון 1 מתוך 1
מחוז	צפון
מרחב תכנון מקומי	עפולה
רשות מקומית	עפולה
ישוב	עפולה
תכנית בסמכות	מחוזית
איחוד וחלוקה	ללא איחוד וחלוקה
היתרים או הרשאות	תכנית שמכוחה ניתן להוציא היתרים או הרשאות
מונה תדפיס התשריט	2
מועד הפקה	23/12/2020 15:35
שטח התכנית	0.6938 דונם קנה מידה 1:250

אישורים בתכנית מס' 215-0805101

מינהל התכנון - מחוז צפון
חוק התכנון והבניה, התשכ"ה - 1965
אישור תכנית מס' 215-0805101
התכנית מאושרת מכוח סעיף 108(ג) לחוק
בתוקף 05/09/2021
_התכנית לא נ

שמות*

מגיש התכנית	חב' ה/תאגיד ממשלתי מקרקעי ישראל שמות בע"מ
עורך ראשי	אלעיד רחילין תאגיד: עפון
יזם	מאגיד עמצון יזמות בע"מ

הוועדה המחוזית החליטה ביום
11/11/2020
להפקיד את התכנית
11/03/2021
תאריך

בעלי ענין בקרקע*

מקרא

גבול תכנית	
מס. גוש ומספר	250
גוש 1234 גבול גוש ומספרו	
גבול חלקה ומספרה	
רוחות הרוח	
מאוזן ניתן לקריאה	
קו בנין	
מרחב ציבורי	

- דרך מאושרת
- מגורים ומשרדים
- חזית עם הוראות מיוחדות
- חזית מסחרית
- קו-בנין

תרשים התמצאות - קנ"מ 1:6000

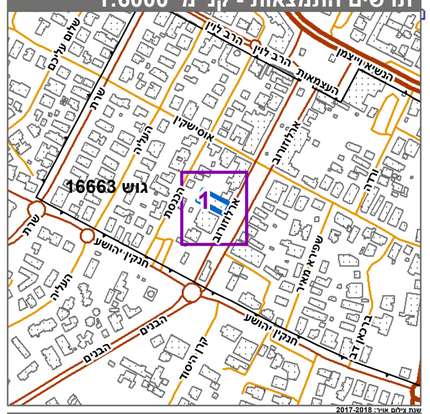

תרשים סביבה - קנ"מ 1:1500

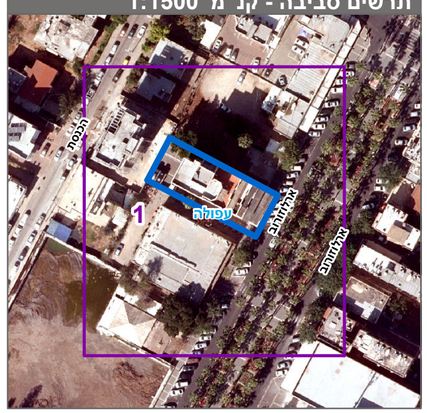

טבלת גושים וחלקות*

מספר גוש	חלק/ כל הגוש	מספרי חלקות בשלמותן	מספרי חלקות בחלקיותן
16663	חלק	132	204

* הרשימה המלאה מפורטת בהוראות התכנית / בהודעה שפורסמה בעיתונות וברשומות

הריני מצהיר בזאת כי המפה הטופוגרפית/המצבית המהווה רקע לתכנית זו, נערכה על ידי ביום 14/05/2017 והיא הוכנה לפי הוראות נוהל מבא"ת ובהתאם להוראות החוק ולתקנות המודדים שבתוקף. ד"יוק הקו הכחול והקדסטר:מדידה גרפית

שם המודד	מספר רשיון	חתימה	תאריך
חיים שבח	584		
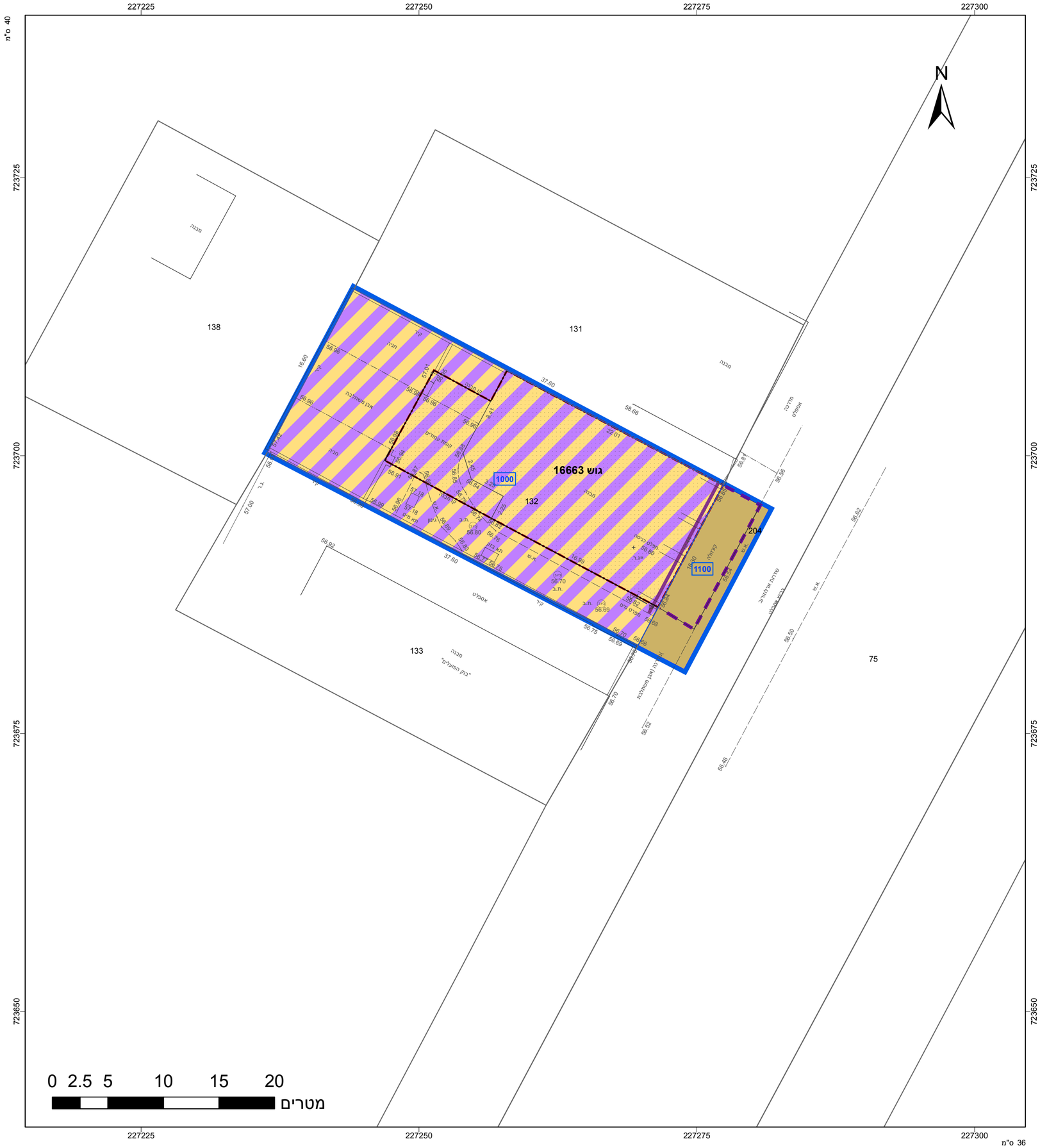
מספר תכנית: 215-0805101, מספר גרסת תשריט: 2