



מקרא

תא שטח ומספרו	1	גבול התכנית	גוש 1234 ומספרו
מספר הדרך	2, 3, 4	גבול גוש ומספרו	5
קווי בנין		גבול חלקה ומספרה	
רחב הדרך			

- קרקע חקלאית
- דרך מאושרת
- דרך מוצעת
- הנחיות מיוחדות
- קו מים "4 ומעלה"

אישורים בתכנית מס' 201-0780676

הריני מצהיר בזאת כי המפה הטופוגרפית/המצבית המהווה רקע לתכנית זו, נערכה על ידי ביום 04.02.2020 והיא הוכנה לפי הוראות נוהל מב"ת ובהתאם להוראות החוק ולתקנות המודדים שבתוקף. דיוק הקו הכחול והקדסטר: מדידה אנליטית מלאה ברמת תצ"ר

988	ירמס דירפ
מספר רשיון	שם המודד
תאריך	חתימה

חוק התכנון והבנייה, התשכ"ה - 1965
תכנית מתאר מקומית
מס' 201-0780676

מתחם למבנים חקלאיים במטע אבוקדו
קיבוץ געתון גוש 18259 ח"ח 7, 8

תשריט מצב מוצע גיליון 1 מתוך 1

מחוז	צפון
מרחב תכנון מקומי	חבל אשר
רשות מקומית	מטה אשר
ישוב	געתון

תכנית בסמכות מחוזית
איחוד וחלוקה ללא איחוד וחלוקה
היתרים או הרשאות תכנית שמכוחה ניתן להוציא היתרים או הרשאות

מונה תדפיס התשריט 16
מועד הפקה 22/06/2021
שטח התכנית 3.275 דונם **קנה מידה** 1:1000

שמות*

מגיש תכנית	תאגיד: קיבוץ געתון 570007906
עורך ראשי	אייל מינס תאגיד:
יום	תאגיד: קיבוץ געתון 570007906

בעלי ענין בקרקע*

בבעלות מדינה	תאגיד: רשות מקרקעי ישראל
חוכר	תאגיד: קיבוץ בית העמק
חוכר	תאגיד: קיבוץ געתון

טבלת גושים וחלקות*

מספר גוש	מספר חלק/כל הגוש	מספרי חלקות בשלמותן	מספרי חלקות בחלקיותן
18259	חלק		7-8

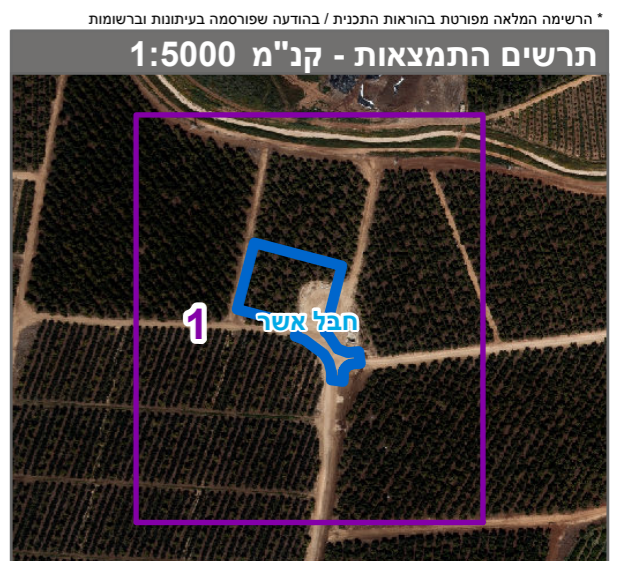

שנת צילום אוויר: 2017-2018