מקרא

- גבול התכנית
- גוש 1234 גבול גוש ומספרו
- גבול חלקה ומספרה 5
- תא שטח ומספרו 1
- מספר הדרך / קווי בנין / רוחב הדרך
- מגורים ב
- שטח ציבורי פתוח
- דרך מאושרת
- מידות
- קו-בנין

אישורים בתכנית מס' 258-0851451

הריני מצהיר בזאת כי המפה הטופוגרפית/המצבית המהווה רקע לתכנית זו, נערכה על ידי ביום 14.03.2020 והיא הוכנה לפי הוראות נוהל מבא"ת ובהתאם להוראות החוק ולתקנות המודדים שבתוקף. דיוק הקו הכחול והקדסטר: קו כחול (בלבד) ברמה אנליטית

שם המודד	שארלי חדד
מספר רשיון	897
חתימה	
תאריך	

חוק התכנון והבנייה, התשכ"ה - 1965
תכנית מתאר מקומית

מס' 258-0851451

החלפת שטחים,שינוי קווי בניין והגדלת מגרש מינמאלי בגוש חלב

תשריט מצב מוצע	גיליון 1 מתוך 1
מחוז	צפון
מרחב תכנון מקומי	מעלה נפתלי
רשות מקומית	גוש חלב
ישוב	גוש חלב
תכנית בסמכות	מקומית
איחוד וחלוקה	ללא איחוד וחלוקה
היתרים או הרשאות	תכנית שמכוחה ניתן להוציא היתרים או הרשאות
מונה תדפיס התשריט	4
מועד הפקה	10/06/2021 11:09
שטח התכנית	666 דונם קנה מידה 1:250

שמות*

מגיש תכנית	רשות מקומית תאגיד: מועצה מקומית גוש חלב
עורך ראשי	שארלי חדד תאגיד: ג'ש.בג הנדסה בע"מ
יזם	רשות מקומית תאגיד: מועצה מקומית גוש חלב

בעלי ענין בקרקע*

בעלים	יחיא אבו זינב תאגיד:

טבלת גושים וחלקות*

מספר גוש	חלק/ כל הגוש	מספרי חלקות בשלמותן	מספרי חלקות בחלקיותן
14108	חלק	94	

* הרשימה המלאה מפורטת בהוראות התכנית / בהודעה שפורסמה בעיתונות וברשומות

תרשים התמצאות - קנ"מ 1:1250

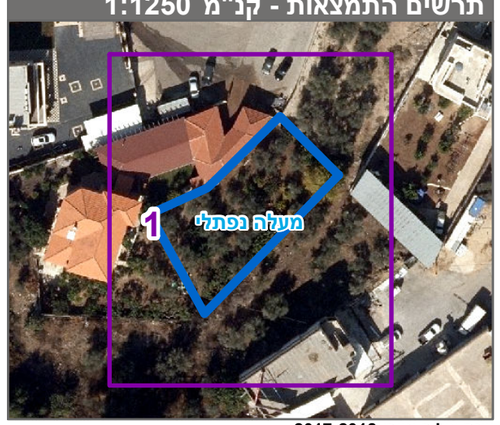

שנת צילום אויר: 2017-2018