

### מקרא

מבנים ומוסדות ציבור לחינוך

קו בנין

קו בנין

מידות

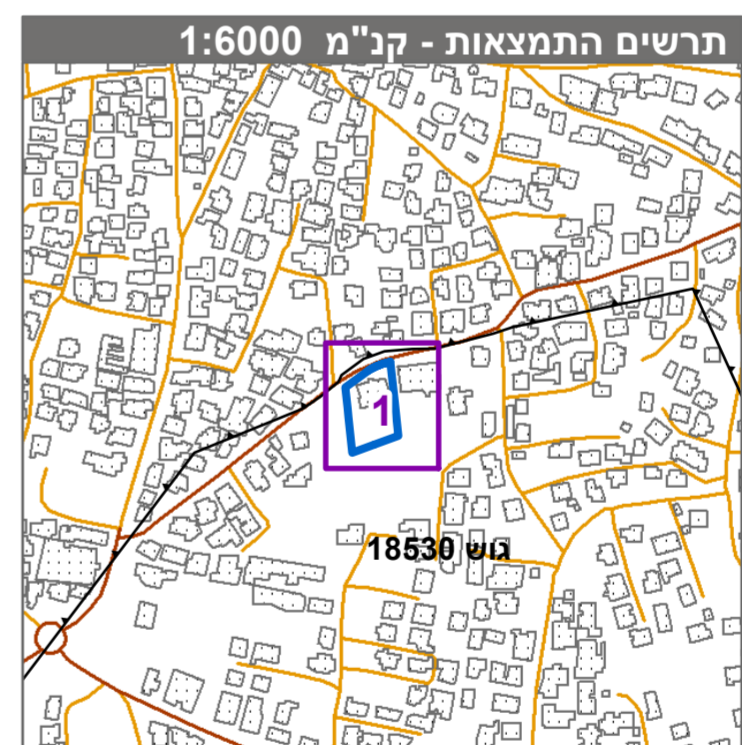

חוק התכנון והבנייה, התשכ"ה - 1965  
תכנית מתאר מקומית

**מס' 252-0871558**

**בית ספר גדידה-מכר**

תשריט מצב מוצע גיליון 1 מתוך 1

מחוז	צפון
מרחב תכנון מקומי	הגליל המרכזי
רשות מקומית	ג'דידה-מכר
ישוב	ג'דידה-מכר
תכנית בסמכות	מחוזית
איחוד וחלוקה	ללא איחוד וחלוקה
היתרים או הרשאות	תכנית שמכונה ניתן להוציא היתרים או הרשאות
מונה תדפיס התשריט	8
מועד הפקדה	02/08/2021
שטח התכנית	2.173 דונם קנה מידה 1:250

### אישורים בתכנית מס' 252-0871558

מגיש התכנית	מאזן מל"מ	תאריך:
עורך ראשי	נדה מינארי	תאריך:

### שמות\*

מגיש התכנית	מאזן מל"מ	תאריך:
עורך ראשי	נדה מינארי	תאריך:

### בעלי עיני בקרקע\*

בעלים	מאזן מל"מ	תאריך:
-------	-----------	--------

### טבלת גושים וחלקות\*

מספר גוש	מספר חלקות	מספר חלקות	מספר חלקות
18530	18	18	18

\* הרשימה המלאה מפורטת בהוראות התכנית / בהודעה שפורסמה בעיתון וברשומות הרגיני מצהיר בזאת כי המפה הטופוגרפית/המצבית הממוחזרת רקע לתכנית זו, נערכה על ידי ביום 3.12.2019 והיא הוכנה לפי הוראות טוהל מבל"ת ובהתאם להוראות החוק ולתקנות המדמדים שבתוקף. דיוק הקו הכחול והקדסטרי:מדידה אנליטית מלאה ברמת תצ"ר

טאה איאב 1258  
שם המודד מספר רישיון חתימה תאריך