חוק התכנון והבנייה, התשכ"ה - 1965

תכנית מתאר מקומית

מס' 257-0899526

חלוקה ללא הסכמה ושינוי בהוראות בניה - עין מאהל

תשריט מצב מוצע	גיליון 1 מתוך 1
מחוז	צפון
מרחב תכנון מקומי	מבוא העמקים
רשות מקומית	עין מאה'ל
ישוב	עין מאה'ל
תכנית בסמכות	מקומית
איחוד וחלוקה	איחוד ו/או חלוקה ללא הסכמת כל הבעלים בכל תחום התכנית/בחלק מתחום התכנית
היתרים או הרשאות	תכנית שמכוחה ניתן להוציא היתרים או הרשאות
מונה תדפיס התשריט	5
מועד הפקה	07/10/2021 11:44
שטח התכנית	4.102 דונם קנה מידה 1:500

אישורים בתכנית מס' 257-0899526

שמות*

מגיש התכנית	יוסרא אבוליל תאגיד:
עורך ראשי	עבד אלחפיז אבוליל תאגיד: עבד אלחפיז אבוליל, משרד הנדס
יזם	יוסרא אבוליל תאגיד:

בעלי ענין בקרקע*

בבעלות מדינה	תאגיד: הימנותא בע"מ
בבעלות מדינה	תאגיד: רשות מקרקעי ישראל
בעלים	אברהים אבוליל תאגיד:
בעלים	אייהאב אבוליל תאגיד:
בעלים	יוסרא אבוליל תאגיד:
בעלים	נאיף אבוליל תאגיד:
בעלים	ראיף אבוליל תאגיד:

טבלת גושים וחלקות*

מספר גוש	חלק/ כל הגוש	מספרי חלקות בשלמותן	מספרי חלקות בחלקיותן
16938	חלק	6	

* הרשימה המלאה מפורטת בהוראות התכנית / בהודעה שפורסמה בעיתונות וברשומות

הריני מצהיר בזאת כי המפה הטופוגרפית/המצבית המהווה רקע לתכנית זו, נערכה על ידי ביום 22/08/2020 והיא הוכנה לפי הוראות נוהל מבא"ת ובהתאם להוראות החוק ולתקנות המודדים שבתוקף. דיוק הקו הכחול והקדסטר:מדידה אנליטית מלאה ברמת תצ"ר

שם המודד	מספר רשיון	חתימה	תאריך
גמאל אבוליל	1025		

מספר תכנית: 257-0899526, מספר גרסת תשריט: 5

מקרא

גבול תכנית	
מס. נפח מפוספס	250
גוש 1234 גבול גוש מספרי	
גבול חלקה מספרי	
רוחות דרך	
חצי - מאגר ניתוך	
קו מדן	
חצי - ניקוז הדרך	

- מגורים ב
- שטח ציבורי פתוח
- דרך מאושרת
- דרך מוצעת
- מבנה להריסה
- מידות
- קו בנין תחתי/תת קרקעי
- קו בנין עילי
- עץ/עצים לעקירה

תרשים התמצאות - קנ"מ 1:12000

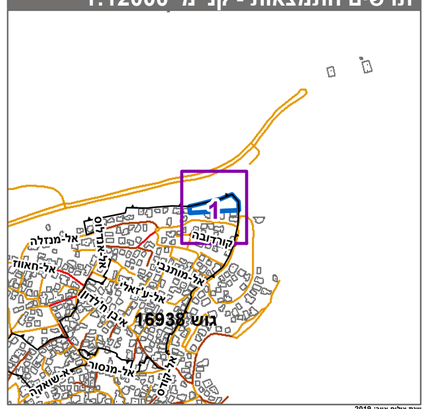

עדכון בלים אוגוסט 2019
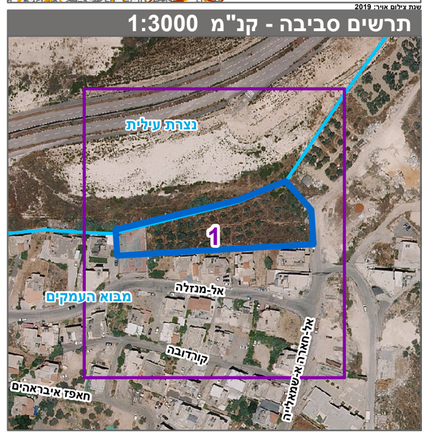
תרשים סביבה - קנ"מ 1:3000