חוק התכנון והבנייה, התשכ"ה - 1965
תכנית מפורטת
מס' 211-0922138

הרחבת קטע דרך 4046-נצרת

תשריט מצב מוצע	גיליון 1 מתוך 1
מחוז	צפון
מרחב תכנון מקומי	נצרת
רשות מקומית	נצרת
ישוב	נצרת
תכנית בסמכות	מקומית
איחוד וחלוקה	ללא איחוד וחלוקה
היתרים או הרשאות	תכנית שמכוחה ניתן להוציא היתרים או הרשאות
מונה תדפיס התשריט	7
מועד הפקה	18/02/2022 06:21
שטח התכנית	10220 דונם קנה מידה 1:250

שמות*

עורך ראשי	נסרי חוסיין תאגיד: חוסיין נסרי תכנון ועיצוב
יזם	ועדה מקומית תאגיד: עיריית נצרת

בעלי ענין בקרקע*

בבעלות רשות מקומית	תאגיד: עיריית נצרת

טבלת גושים וחלקות*

מספר גוש	חלק/ כל הגוש	מספרי חלקות בשלמותן	מספרי חלקות בחלקיותן
16539	חלק		8-9
16540	חלק		112 ,109

* הרשימה המלאה מפורטת בהוראות התכנית / בהודעה שפורסמה בעיתונות וברשומות

תרשים התמצאות - קנ"מ 1:6500

שנת צילום אויר: 2019

מספר תכנית: 211-0922138, מספר גירסת תשריט: 7

מקרא

- גבול התכנית
- גוש 1234 גבול גוש ומספרו
- 5 גבול חלקה ומספרה
- 1 תא שטח ומספרו
- 1 מספר הדרך
- 2 קווי בנין
- 3 רוחב הדרך
- 4
- מבנים ומוסדות ציבור
- שטח ציבורי פתוח
- דרך מוצעת
- מבנה להריסה

אישורים בתכנית מס' 211-0922138

הריני מצהיר בזאת כי המפה הטופוגרפית/המצבית המהווה רקע לתכנית זו, נערכה על ידי ביום 10.11.2020 והיא הוכנה לפי הוראות נוהל מבא"ת ובהתאם להוראות החוק ולתקנות המודדים שבתוקף. דיוק הקו הכחול והקדסטר: מדידה גרפית
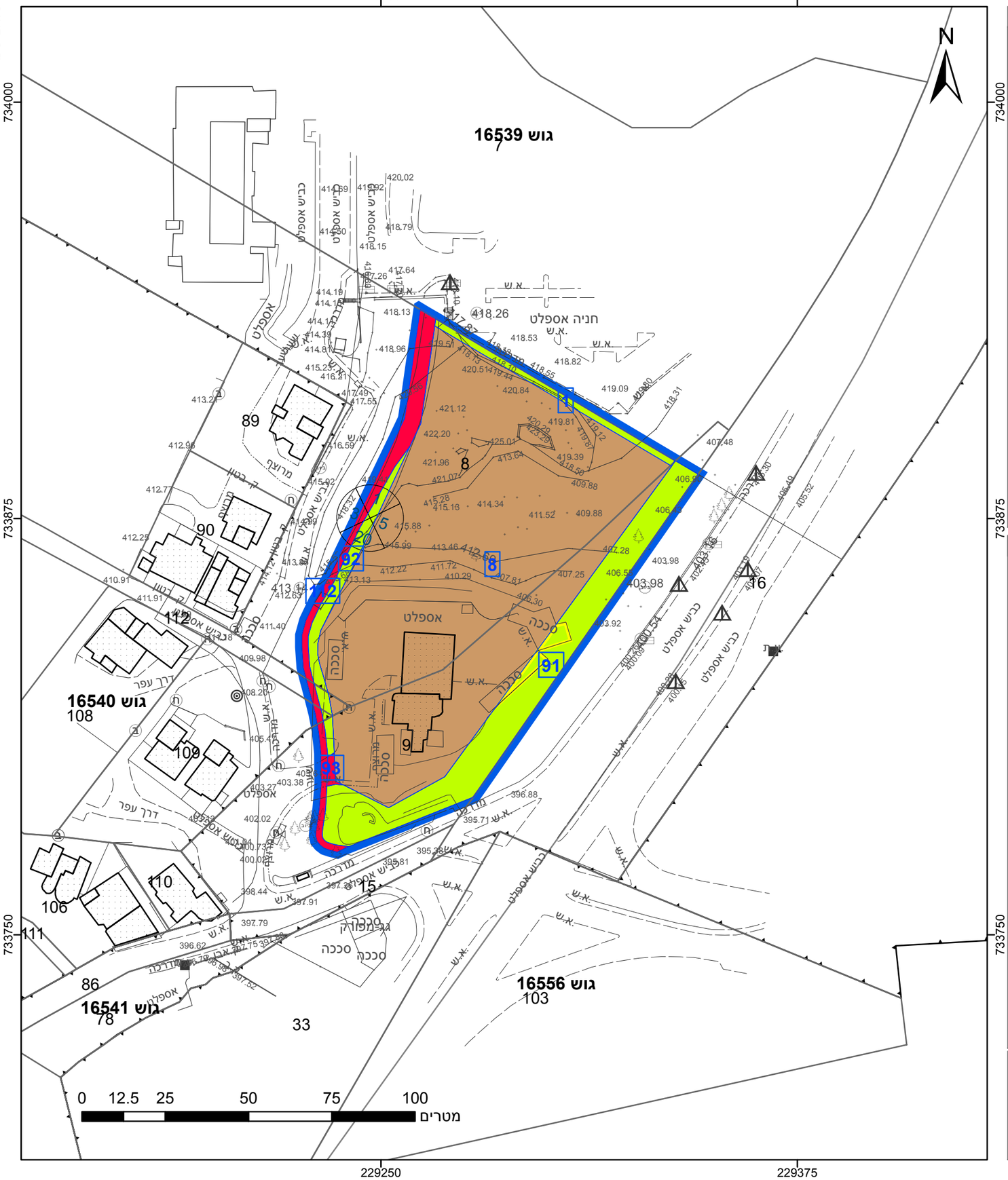
תאופיק בקלה	843
שם המודד	מספר רשיון
חתימה	תאריך