



**מקרא**

גבול התכנית	גוש 1234
גבול גוש ומספרו	5
גבול חלקה ומספרה	
תא שטח ומספרו	1
מספר הדרך	1, 2, 3, 4
קווי בנין	
תחב הדבר	

מגורים ב. ■  
 קו בנין - - -  
 מבנה להריסה □

**חוק התכנון והבנייה, התשכ"ה - 1965**  
**תכנית מפורטת**

**מס' 251-0901355**

**הקטנת קווי בנין - שבלי**

תשריט מצב מוצע	גיליון 1 מתוך 1
מחוז	צפון
מרחב תכנון מקומי	הגליל המזרחי
רשות מקומית	שבלי
ישוב	שבלי אום אל גנם
תכנית בסמכות	מקומית
איחוד וחלוקה	ללא איחוד וחלוקה
היתרים או הרשאות	תכנית שמכוחה ניתן להוציא היתרים או הרשאות
מונה תדפיס התשריט	10
מועד הפקה	18/05/2021
שטח התכנית	דונם 0.49 קנה מידה 1:250

**שמות\***

מגיש תכנית	ד"ר שבלי תאגיד
עורך ראשי	חוסין עבד אלחלים תאגיד
יום	ד"ר שבלי תאגיד

**אישורים בתכנית מס' 251-0901355**

הריני מצהיר בזאת כי המפה הטופוגרפית/המצבית המהווה רקע לתכנית זו, נערכה על ידי ביום 7-8-20 והיא הוכנה לפי הוראות נוהל מבא"ת ובהתאם להוראות החוק ולתקנות המודדים שבתוקף. דיוק הקו הכחול והקדסטר: מדידה גרפית

חוסין	934
שם המודד	מספר רשיון
חתימה	תאריך

**בעלי ענין בקרקע\***

בעלים	ד"ר שבלי תאגיד
-------	----------------

**טבלת גושים וחלקות\***

מספר גוש	מספר חלק/כל הגוש	מספר חלקות בשלמותן	מספר חלקות בחלקיותן
17216	חלק	55	55

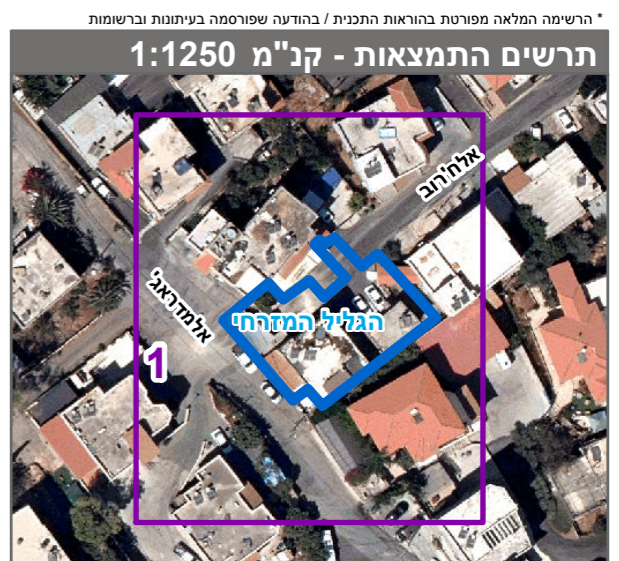

שנת צילום אוויר: 2017-2018