

מקרא

| | |
|--------------------|--|
| מגורים א | |
| מגורים ביישוב כפרי | |
| קרקע חקלאית | |
| מבנה להריסה | |
| מידות | |
| קו חשמל מתח עליון | |
| קו מים 4" ומעלה | |
| קו-בנין | |

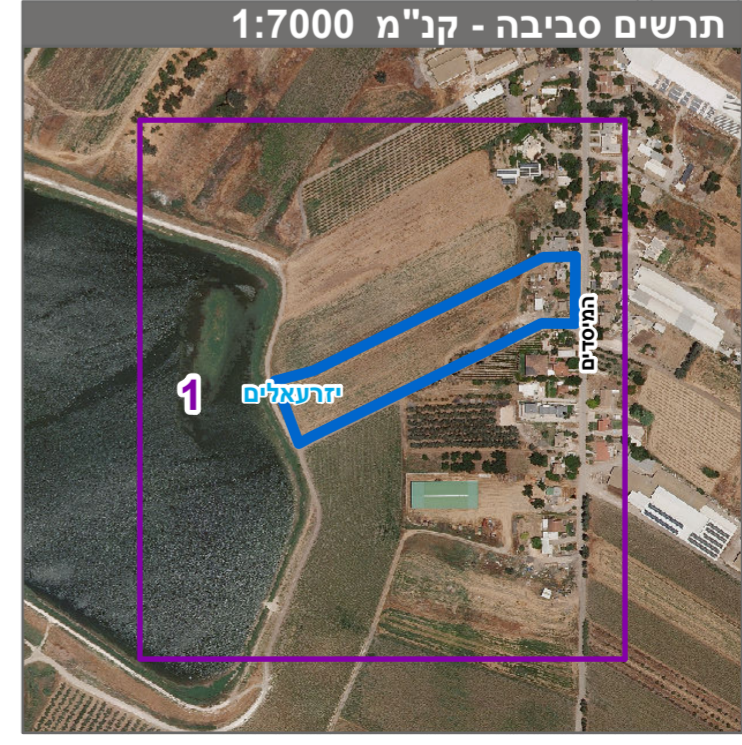
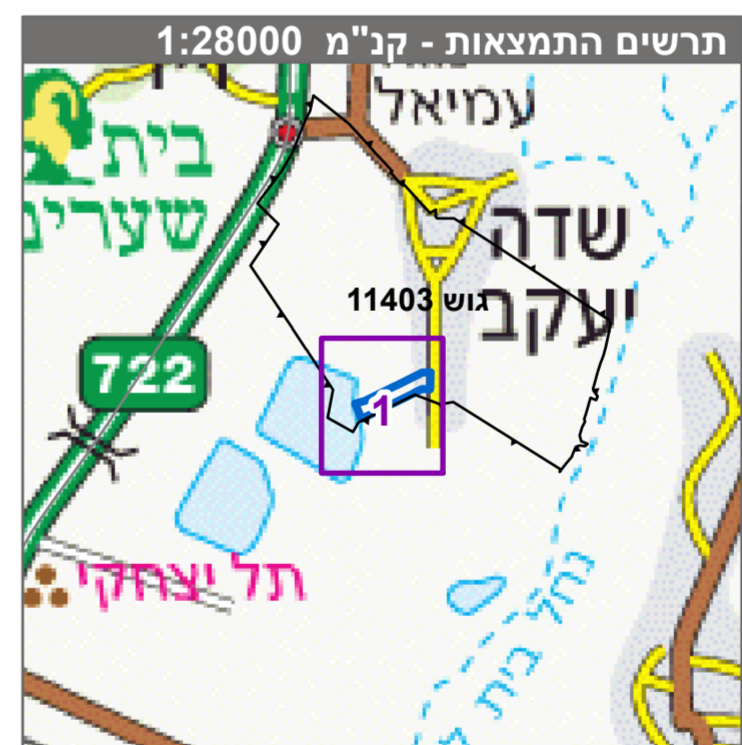

| | |
|---------------------------------------|---|
| חוק התכנון והבנייה, התשכ"ה - 1965 | |
| תכנית מתאר מקומית | |
| מס' 254-0854729 | |
| שדה יעקב - פיצול מגרש מנחלה - חלקה 39 | |
| תשריט מצב מוצע | גיליון 1 מתוך 1 |
| מחוז | צפון |
| מרחב תכנון מקומי | ירעאלים |
| רשות מקומית | עמק יזרעאל |
| ישוב | שדה יעקב |
| תכנית בסמכות | מחוזית |
| איחוד וחלוקה | ללא איחוד וחלוקה |
| היתרים או הרשאות | תכנית שמכונה ניתן להוציא היתרים או הרשאות |
| מונה תדפיס התשריט | 12 |
| מועד הפקה | 09/01/2022 |
| שטח התכנית | 16.287 דונם |
| קנה מידה | 1:1250 |
| זמן | 07:44 |

אישורים בתכנית מס' 254-0854729

| | | |
|-----------|--------------------------------|---------------------------------------|
| שמות* | מגיש התכנית | טרי פלסי |
| עורך ראשי | דוד הגדסט בנין - שירותי אדריכל | תאגיד: דוד הגדסט בנין - שירותי אדריכל |
| תאריך | 09/01/2022 | |

בעלי ענין בקרקע*

| | |
|--------------|--------------------------|
| בבעלות מדינה | תאגיד: רשות מקרקעי ישראל |
| חוכר | טרי פלסי |
| | תאגיד: תאגיד |

טבלת גושים וחלקות*

| מספר גוש | כל הגוש / חלק | מספר חלקות בשלמותן | מספר חלקות בחלקיתן |
|----------|---------------|--------------------|--------------------|
| 11403 | 39 | 72 | 40 |

* הרשימה המלאה מפורטת בהוראות התכנית / בהודעה שפורסמה בעיתון וברשומות הרגי מצהיר בזאת כי המפה הטופוגרפית/המצבית/המהווה רקע לתכנית זו, נערכה על ידי ביום 21.01.2022 והיא הוכנה לפי הוראות טוהל מבל"ת ובהתאם להוראות החוק ולתקנות המודדים שבתוקף. דיוק הקו הכחול והקדסטר:מדידה אנליטית מלאה ברמת תצ"ר

| | | | | |
|----------|------------|------------|-------|-------|
| שם המודד | 879 | מספר רישון | חתימה | תאריך |
| שם המודד | כמאל זועבי | | | |