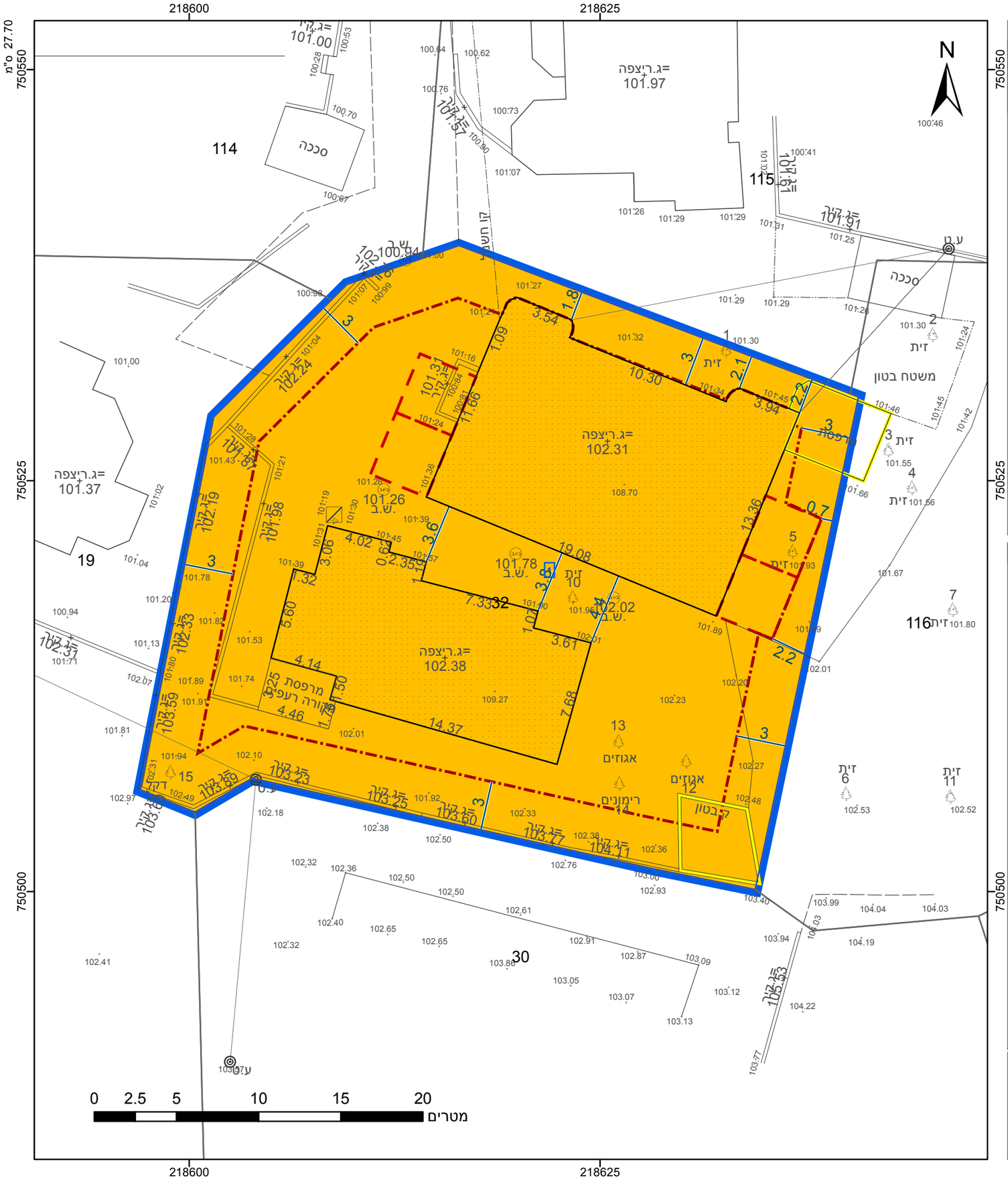

23.2 ס"מ

מקרא

- גבול התכנית
- גוש 1234 — גבול גוש ומספרו
- 5 — גבול חלקה ומספרה
- תא שטח ומספרו: 1
- מספר הדרך / קווי בנין / רוחב הדרך: 1 2 3 4
- מגורים ב
- רצועה לתכנון
- מידות
- להריסה
- קו-בנין

אישורים בתכנית מס' 263-0851881

הריני מצהיר בזאת כי המפה הטופוגרפית/המצבית המהווה רקע לתכנית זו, נערכה על ידי ביום 14/09/2019 והיא הוכנה לפי הוראות נוהל מבא"ת ובהתאם להוראות החוק ולתקנות המודדים שבתוקף. דיוק הקו הכחול והקדסטר: מדידה אנליטית מלאה ברמת תצ"ר

טאהא איהאב	1258
שם המודד	מספר רשיון
חתימה	תאריך

חוק התכנון והבנייה, התשכ"ה - 1965
תכנית מתאר מקומית

מס' 263-0851881

שינוי הוראות וזכויות בניה
גוש-18583, חלקה-32 - תמרה

תשריט מצב מוצע	גיליון 1 מתוך 1
מחוז	צפון
מרחב תכנון מקומי	שפלת הגליל
רשות מקומית	טמרה
ישוב	תמרה
תכנית בסמכות	מקומית
איחוד וחלוקה	ללא איחוד וחלוקה
היתרים או הרשאות	תכנית שמכוחה ניתן להוציא היתרים או הרשאות
מונה תדפיס התשריט	9
מועד הפקה	09/12/2021 15:41
שטח התכנית	1.219 דונם קנה מידה 1:250

שמות*

מגיש תכנית	ואאל נאטור תאגיד:
מגיש תכנית	עאטף נאטור תאגיד:
עורך ראשי	מאמון בדראן תאגיד: מ.ע. בדראן מהנדסים בע"מ
יזם	ואאל נאטור תאגיד:
יזם	עאטף נאטור תאגיד:

בעלי ענין בקרקע*

בעלים	ואאל נאטור תאגיד:
בעלים	ח'אליד נאטור תאגיד:
בעלים	עאטף נאטור תאגיד:

טבלת גושים וחלקות*

מספר גוש	חלק/ כל הגוש	מספרי חלקות בשלמותן	מספרי חלקות בחלקיותן
18583	חלק	32	

* הרשימה המלאה מפורטת בהוראות התכנית / בהודעה שפורסמה בעיתונות וברשומות

תרשים התמצאות - קנ"מ 1:250

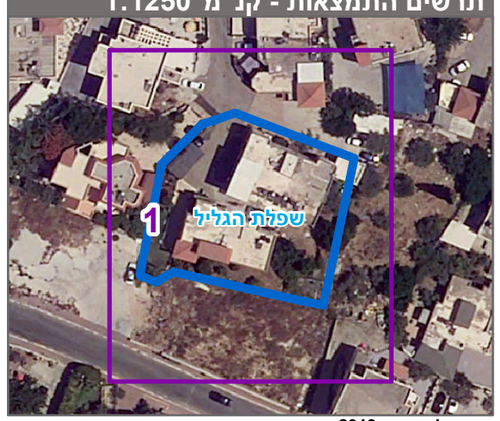

שנת צילום אויר: 2019