מקרא

- גבול התכנית
- תא שטח ומספרו
- גוש 1234 גבול גוש ומספרו
- 5 גבול חלקה ומספרה
- מספר הדרך
- קווי בנין
- רוחב הדרך
- מגורים ב
- דרך מאושרת
- דרך מוצעת
- להריסה
- קו-בנין

אישורים בתכנית מס' 262-0745240

מינהל התכנון
התכנון והבניה, התשכ"ה - 1965
מחוז צפון
ועדה המחוזית החליטה ביום :
24/02/2020

הריני מצהיר בזאת כי המפה הטופוגרפית/המצבית המהווה רקע לתכנית זו, נערכה על-יד ביום 15.01.2021 והיא הוכנה לפי הוראות נוהל מבא"ת בהתאם להוראות החוק ולתקנות המודדים שבתוקף. דיוק הקו הכחול והקדסטר: מדידה גרפית

ק.ר.א. מודדים	1099
שם המודד	מספר רשיון
חתימה	תאריך

יו"ר הוועדה המחוזית

חוק התכנון והבנייה, התשכ"ה - 1965
תכנית מתאר מקומית

מס' 262-0745240

ג/25225, שינוי בהוראות וזכויות בניה - עראבה

תשריט מצב מוצע	גיליון 1 מתוך 1
מחוז	צפון
מרחב תכנון מקומי	לב הגליל
רשות מקומית	עראבה
ישוב	עראבה
תכנית בסמכות	מחוזית
איחוד וחלוקה	ללא איחוד וחלוקה
היתרים או הרשאות	תכנית שמכוחה ניתן להוציא היתרים או הרשאות
מונה תדפיס התשריט	4
מועד הפקה	24/06/2021 13:24
שטח התכנית	1.63 דונם קנה מידה 1:250

שמות*

מגיש תכנית	רשות מקומית תאגיד: עיריית עראבה
מגיש תכנית	נביל נעאמנה תאגיד:
עורך ראשי	גאדי נעאמנה תאגיד:
יזם	רשות מקומית תאגיד: עיריית עראבה
יזם	נביל נעאמנה תאגיד:

בעלי ענין בקרקע*

טבלת גושים וחלקות*

מספר גוש	חלק/ כל הגוש	מספרי חלקות בשלמותן	מספרי חלקות בחלקיותן
19353	חלק		109 ,38

* הרשימה המלאה מפורטת בהוראות התכנית / בהודעה שפורסמה בעיתונות וברשומות

תרשים התמצאות - קנ"מ 1:1250

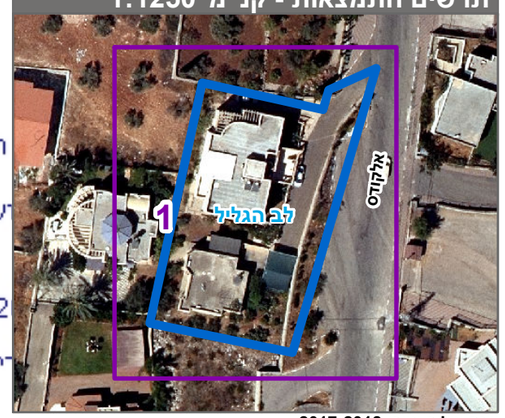

שנת צילום אויר: 2017-2018