

מקרא

תא שטח ומספרו	1	גבול התכנית	גבול גוש ומספרו	1234
מספר הדרך	1 4	גבול חלקה ומספרה	5	
קווי בנין	2 3			
חומב הדרך				

- יעוד עפ"י תכנית מאושרת אחרת
- מגורים, מסחר ותעסוקה
- גבול מגבלות בניה
- רצועה לתכנון
- מידות
- קו חשמל מתח גבוה
- קו-בנין
- עץ/עצים לשימור
- עץ/עצים להעתקה

אישורים בתכנית מס' 205-0722876

מספר גוש	מספר חלקה	כל הגוש	מספר חלקות
18849	חלק	חלק	8 5
19154	חלק	חלק	42
19258	חלק	חלק	.46, 44, 41-42, 53-57, 50, 48
			74, 71-72

הריני מצהיר בזאת כי המפה הטופוגרפית/המצבית המהווה רקע לתכנית זו, נערכה על ידי ביום 18.03.2021 והיא הוכנה לפי הוראות נוהל מבא"ת ובהתאם להוראות החוק ולתקנות המודדים שבתוקף. דיוק הקו הכחול והקדסטר: קו כחול (בלבד) ברמה אנליטית

710	עמי עטר
מספר רישון	שם המודד
תאריך	חתימה

חוק התכנון והבנייה, התשכ"ה - 1965

תכנית מתאר מקומית

מס' 205-0722876

סלאמה - שינוי יעוד קרקע מחקלאי למגורים

תשריט מצב מוצע הגדלה - גיליון 1 מתוך 1

מחוז	צפון
מרחב תכנון מקומי	משגב
רשות מקומית	משגב
ישוב	סלאמה

תכנית בסמכות	מחוזית
איחוד וחלוקה	ללא איחוד וחלוקה
היתרים או הרשאות	תכנית שמכוחה ניתן להוציא היתרים או הרשאות
מונה תדפיס התשריט	19
מועד הפיקה	07/03/2022
שטח התכנית	1929.303 דונם
קנה מידה	1:500

שמות*

מגיש תכנית	בניף חוסין סואעד
עורך ראשי	דניאל כהנא
יזם	בניף חוסין סואעד

בעלי ענין בקרקע*

בעלים	בניף חוסין סואעד
	תאגיד:

טבלת גושים וחלקות*

מספר גוש	מספר חלקה	כל הגוש	מספר חלקות
18849	חלק	חלק	8 5
19154	חלק	חלק	42
19258	חלק	חלק	.46, 44, 41-42, 53-57, 50, 48
			74, 71-72

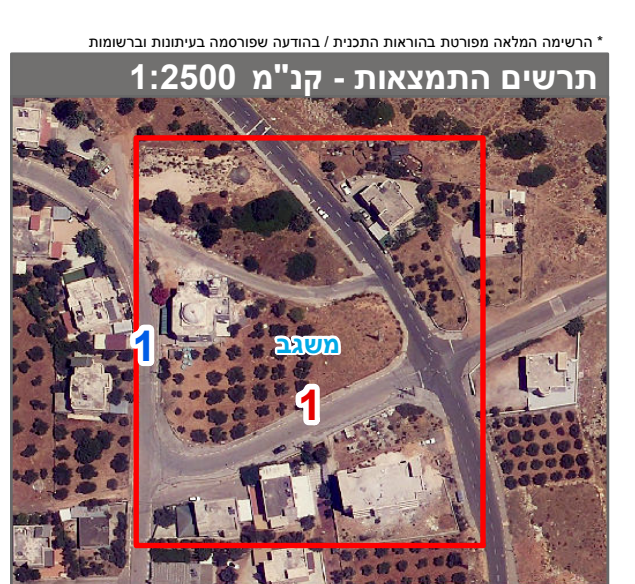

שנת צילום אוויר: 2019