

מקרא

מספר ת.ד. 34

שנת תשפ"ב

מספר ת.ד. 34

מספר ת.ד. 34

מספר ת.ד. 34

מספר ת.ד. 34

מספר ת.ד. 34

מספר ת.ד. 34

ד"ר מועצת

ייעוץ טכני "תכנית מאשרת אתר"

ק"ב-כ

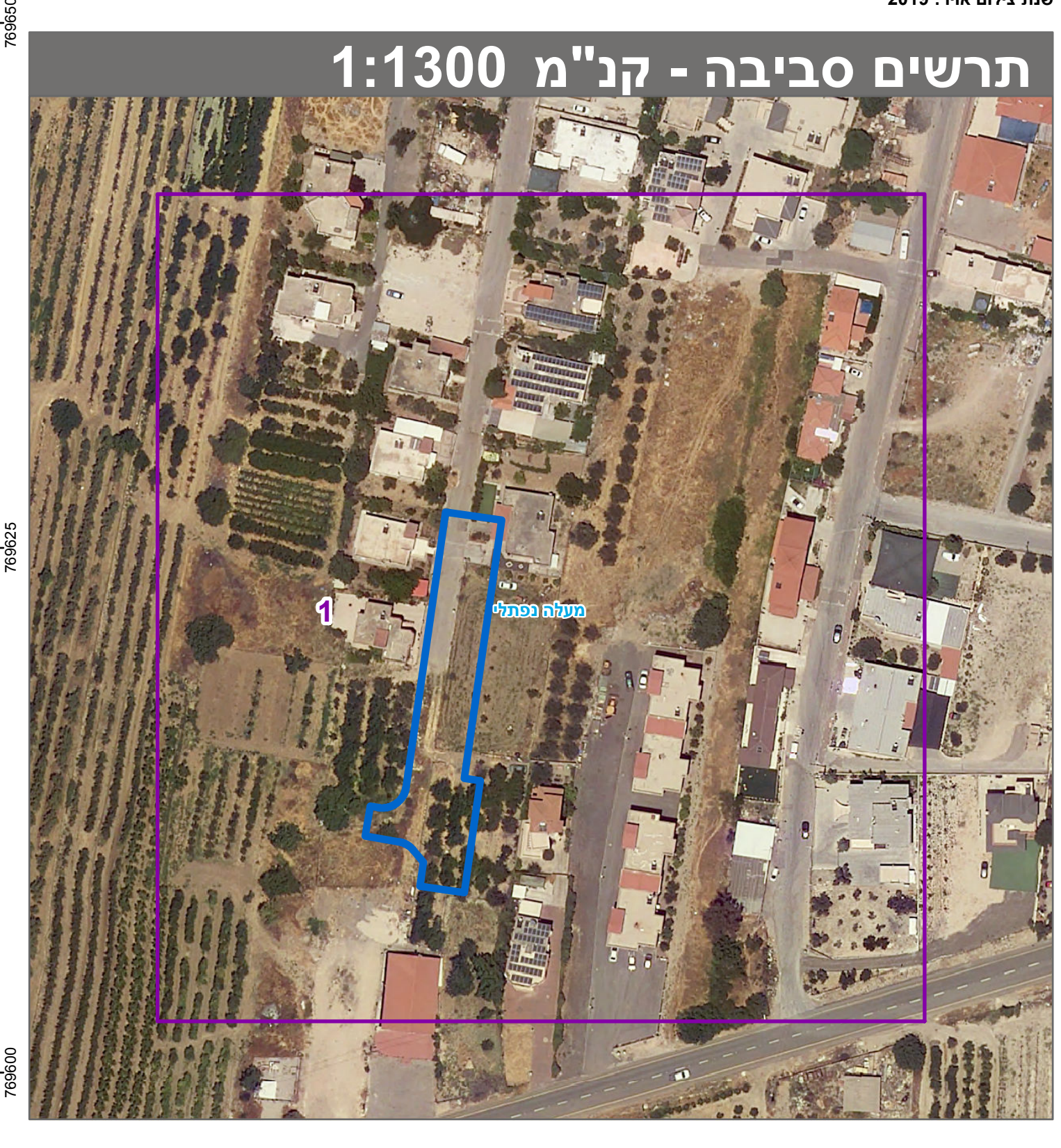
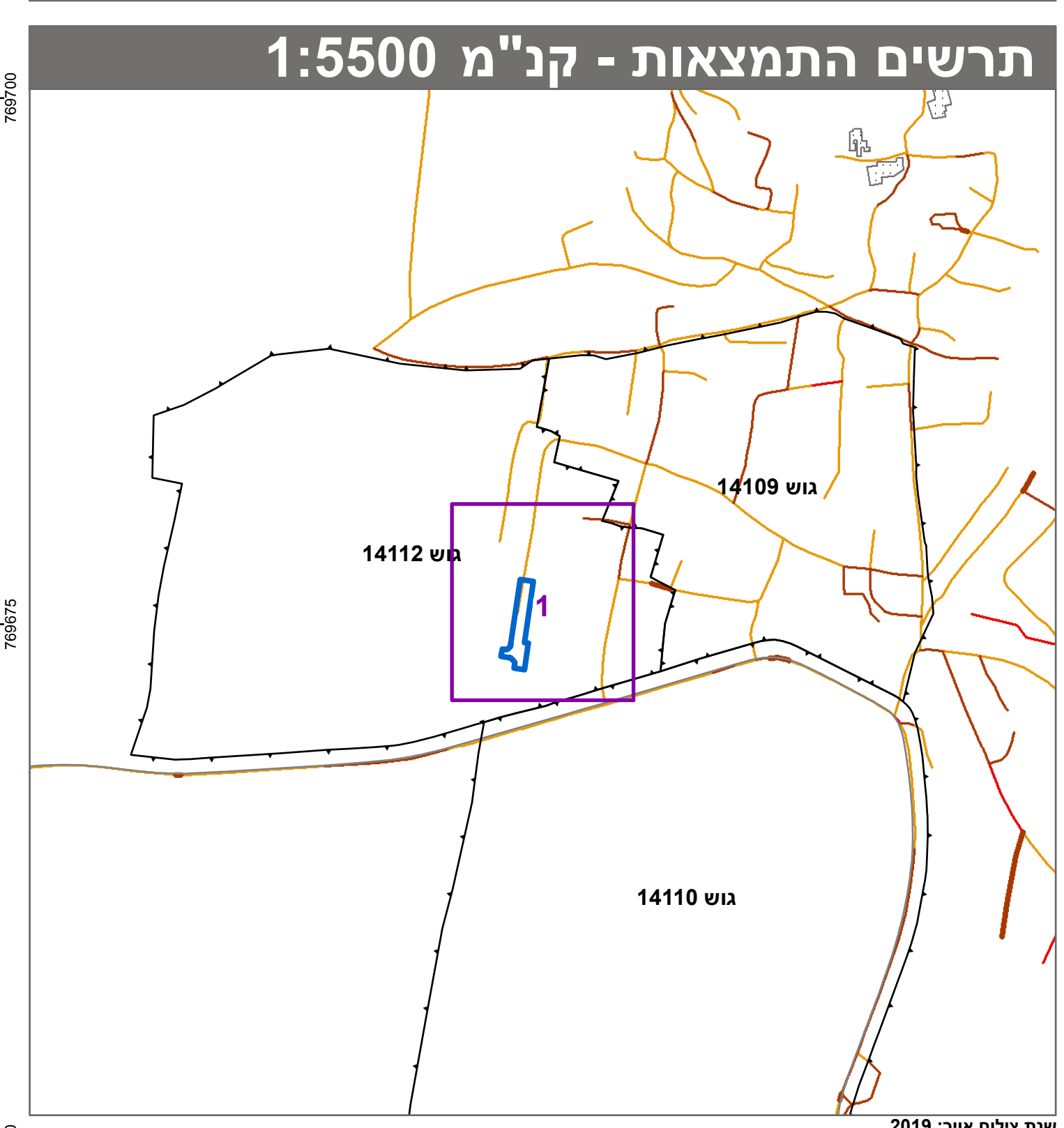

חוק התכנון והבנייה, התשכ"ה - 1965
תכנית מתאר מקומית

מס' 258-0862649

הארכת תוואי דרכים מספר 7 בגוש חלב ושינוי קווי בניין

תשריט מצב מוצע	
גיליון 1 מתוך 1	
מחוז	צפון
מרחב תכנון מקומי	מעלה נפתלי
רשות מקומית	גוש חלב
ישוב	גוש חלב
תכנית בסמכות	מקומית
איחוד וחלוקה	ללא איחוד וחלוקה
היתרים או הרשאות	תכנית שמכוחה ניתן להוציא היתרים או הרשאות
מונה תדפיס התשריט	12
מועד הפקה	09/06/2022
שטח התכנית	808.29 דונם קנה מידה 1:250

אישורים בתכנית מס' 258-0862649

שמות*

מגיש התכנית	רשות מקומית
עורך ראשי	תאגיד: גוש חלב
זים	רשות מקומית
	תאגיד: גוש חלב

בעלי ענין בקרקע*

בעלים	יוסף האשול
	תאגיד:

טבלת גושים וחלקות*

מספר גוש	כל הגוש חלק	מספר חלקות בשלמותן	מספר חלקות בחלקיות
14112	החלק	61, 63-64, 69	

* הרשימה המלאה מפורטת בהוראות התכנית / בהודעה שפורסמה בעיתונות ובושרמות הרני מצהיר בזאת כי המפה הטופוגרפית/המצבית המהווה רקע לתכנית זו, נערכה על ידי ביום 25.11.16 והיא הוכנה לפי הוראות נוהל מבא"ת ובהתאם להוראות החוק ולתקנות המודדים שבתוקף. דיוק הקו הכחול והקדסטרי: קו כחול (בלבד) ברמה אנליטית

שם המודד: ד"ר יראש 897
מספר רישון: חתימה
תאריך: _____