



מקרא	
גבול התכנית	גוש 1234
תא שטח ומספרו	1
מספר הדרך	2
קווי בנין	3
חומב הדרך	4
גבול גוש ומספרו	5
גבול חלקה ומספרה	

מגורים ג	קו בנין	קו בנין תחתי	מידות
----------	---------	--------------	-------

אישורים בתכנית מס' 257-0865501

מינהל התכנון
התכנון והבניה, התשכ"ה - 1965
מחוז צפון
עדה המחוזית החליטה ביום: 08/04/2021

הי"פ מצהיר בזאת כי המפה הטופוגרפית/המצבית המהווה רקע לתכנית זו, נערכה על ידי ביום 30/04/2020. זיהוי הוכנה לפי הוראות נוהל מב"ת בתחום להוראות החוק ולתקנות המודדים שבתוקף. דיוק הקו הכחול והקדסטרי: מדידה אנליטית מלאה ברמת תצ"ר מעמר חטיב 968 מספר רישון שם המנהל יו"ר הוועדה המחוזית תאריך חתימה

חוק התכנון והבניה, התשכ"ה - 1965 תכנית מפורטת	
מס' 257-0865501	
שינוי ממגורים א למגורים ג- יפיע	
תשריט מצב מוצע	גיליון 1 מתוך 1
מחוז	צפון
מרחב תכנון מקומי	מבוא העמקים
רשות מקומית	יפיע
ישוב	יפיע
תכנית בסמכות	מחוזית
איחוד וחלוקה	ללא איחוד וחלוקה
היתרים או הרשאות	תכנית שמכוחה ניתן להוציא היתרים או הרשאות
מונה תדפיס התשריט	4
מועד הפקה	14/06/2021
שטח התכנית	0.46 דונם קנה מידה 1:500
שמות*	
מגיש תכנית	חאמד עלי סאלח תאגיד
עורך ראשי	סמיר סעד תאגיד סמיר סעד - אדריכל
יזם	מועמד חטיב תאגיד

בעלי ענין בקרקע*	בעלים
חאמד עלי סאלח תאגיד	

טבלת גושים וחלקות*	מספר גוש	חלק	מספר חלקות בשלמותן	מספרי חלקות בחלקיותן
	16884	חלק	29	29

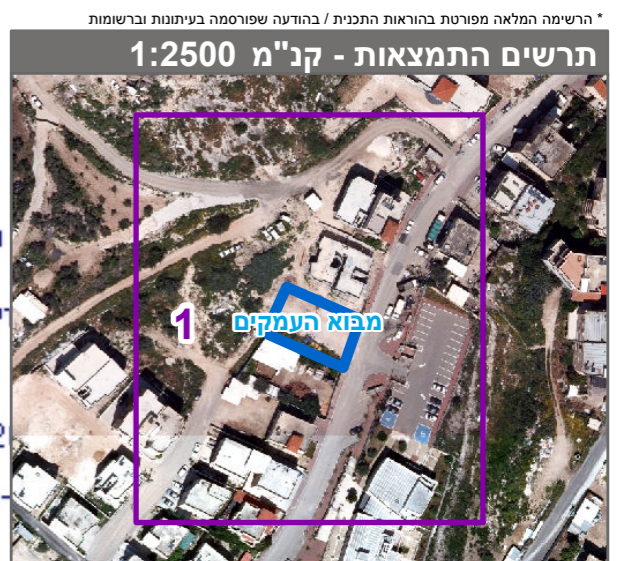

שנת צילום אוויר: 2017-2018