

### מקרא

מגורים בישוב כפרי  
מבני משק  
קו-בנין

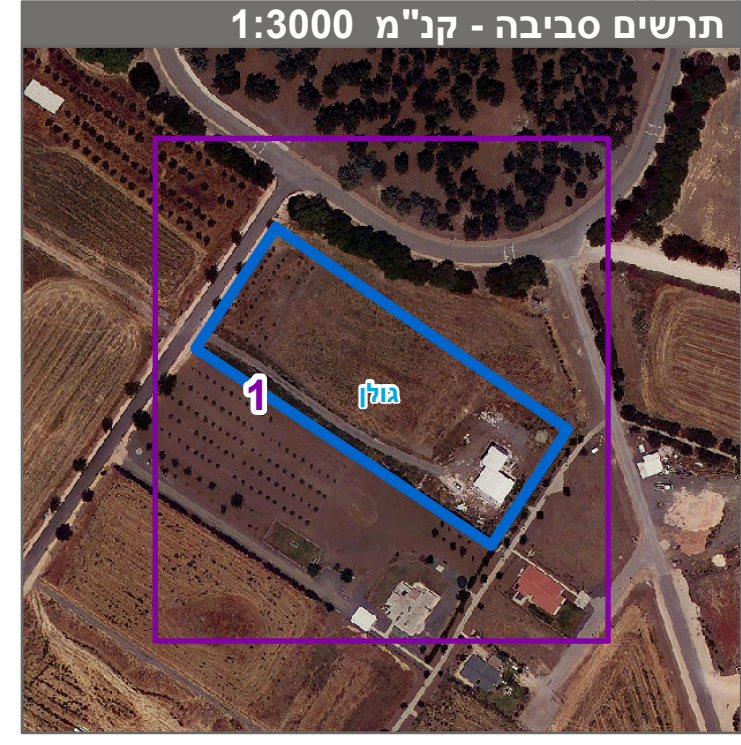
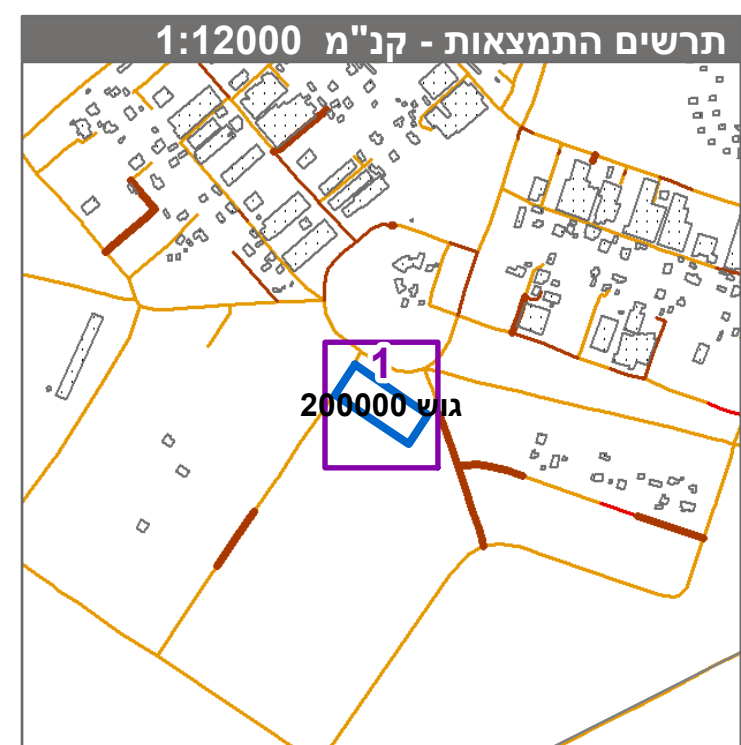

חוק התכנון והבנייה, התשכ"ה - 1965  
תכנית מתאר מקומית

**מס' 219-0912089**

**אלי-עד-נחלה-79-שינוי תצורת מגרש מגורים**

תשריט מצב מוצע גיליון 1 מתוך 1

|                   |  |
|-------------------|--|
| מחוז              | צפון                                     |
| מרחב תכנון מקומי  | גולן                                     |
| רשות מקומית       | גולן                                     |
| ישוב              | אלי-עד                                   |
| תכנית בסמכות      | מקומית                                   |
| איחוד וחלוקה      | ללא איחוד וחלוקה                         |
| היתרים או הרשאות  | תכנית שמטרה ניתן להוציא היתרים או הרשאות |
| מונה תדפיס התשריט | 10                                       |
| מועד הפקה         | 22/12/2021                               |
| שטח התכנית        | 7.967 דונם   קנה מידה 1:500              |

### אישורים בתכנית מס' 219-0912089

|             |                                     |
|-------------|-------------------------------------|
| מגיש התכנית | תומר צברלינג                        |
| מגיש התכנית | בת-אל צברלינג                       |
| עורך ראשי   | דיאנה שחוליק גורו<br>תאגיד: Di-Arch |

### בעלי עיני בקרקע\*

|              |                   |
|--------------|-------------------|
| חוכר         | תומר צברלינג      |
| חוכר         | בת-אל צברלינג     |
| בבעלות מדינה | רשות מקרקעי ישראל |

### טבלת גושים וחלקות\*

| מספר גוש | כל הגוש | מספר חלקות בשלמותן | מספר חלקות בחלקיתן |
|----------|---------|--------------------|--------------------|
| 200000   | חלק     | 95                 | 95                 |

\* הרשימה המלאה מפורטת בהוראות התכנית / בהודעה שפורסמה בעיתונות וברשומות הרגי מצהיר בזאת כי המפה הטופוגרפית/המצבית/המחזורית רוקת לתכנית זו, עברה על ידי יום 27.7.20 והיא הוכנה לפי הוראות טוהל מבל"ת ובהתאם להוראות החוק ולתקנות הממדים שבתוקף. דיוק הקו הכחול והקודסטר: קו כחול (בלבד) ברמה אנליטית

שם המודד: חסין  
מספר רישון: 934  
חתימה: תאריך: