חוק התכנון והבנייה, התשכ"ה - 1965

תכנית מתאר מקומית

מס' 252-0807461

ביטול דרך גישה גוש 18792/ 90,97

תשריט מצב מוצע	גיליון 1 מתוך 1
מחוז	צפון
מרחב תכנון מקומי	הגליל המרכזי
רשות מקומית	אבו סנאן
ישוב	אבו סנאן
תכנית בסמכות	מחוזית
איחוד וחלוקה	ללא איחוד וחלוקה
היתרים או הרשאות	תכנית שמכוחה ניתן להוציא היתרים או הרשאות
מונה תדפיס התשריט	5
מועד הפקה	02/02/2022 11:41
שטח התכנית	0.17 דונם קנה מידה 1:250

אישורים בתכנית מס' 252-0807461

שמות*

מגיש התכנית	רשות מקומית תאגיד: מועצה מקומית אבו סנאן
עורך ראשי	חסון מרזוק תאגיד: חסון מרזוק
יזם	מחרז זיאדה תאגיד:

בעלי ענין בקרקע*

טבלת גושים וחלקות*

מספר גוש	חלק/ כל הגוש	מספרי חלקות בשלמות	מספרי חלקות בחלקיות
18792	חלק		97 ,90

* הרשימה המלאה מפורטת בהוראות התכנית / בהודעה שפורסמה בעיתונות וברשומות

הריני מצהיר בזאת כי המפה הטופוגרפית/המצבית המהווה רקע לתכנית זו, נערכה על ידי ביום 14/10/19 והיא הוכנה לפי הוראות נוהל מבא"ת ובהתאם להוראות החוק ולתקנות המודדים שבתוקף. דיוק הקו הכחול והקדסטר:מדידה אנליטית מלאה ברמת תצ"ר

סעיד סעב	762		
שם המודד	מספר רשיון	חתימה	תאריך

מספר תכנית: 252-0807461, מספר גרסת תשריט: 5

מקרא

גבול תכנית	
מס. ומס' מגרש	250
גוש 1234 גבול גוש ומספרו	
גבול חלקה ומספרו	
רוחות דרך	
מספר מאוד ורחוק	
מספר קו בנין	
מספר רוחב דרך	
מגורים ב	
דרך/מסילה לביטול	

תרשים התמצאות - קנ"מ 1:6000

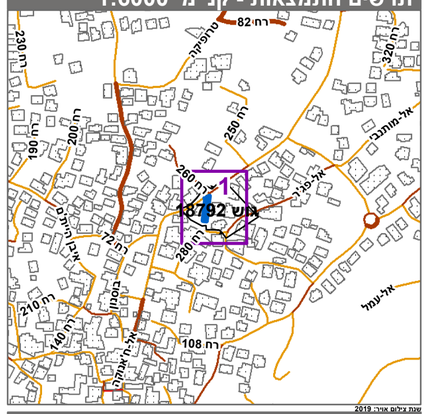

מפת רקעות אורתו 2019

תרשים סביבה - קנ"מ 1:1500

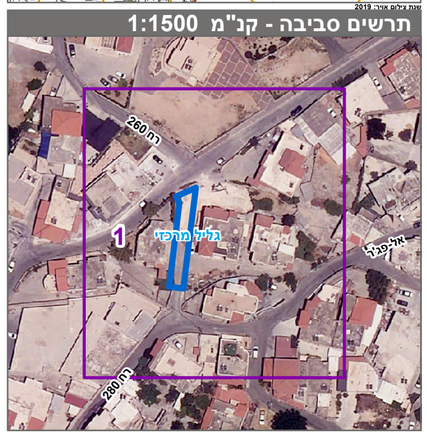

36 ס"מ