

מחזור : הצפון  
 נפת : נצרת  
 מקום : נצרת  
 גוש : 16534  
 חלקה : 45

- מיקרא
- אזור בניה רגיל
- חניה ציבורית
- דרך מאושרת
- גבול תכנית אמיתי
- גבול תכנית
- גבול תכנית מאושרת
- גבול שטח שיפוט
- גבול גוש
- בלוק מספר גוש
- מספר הדרך
- קו בניין
- חזוב הדרך

**תחום שיפוט נצרת**  
**תחום שיפוט נצרת עילית**

על האשר בנה כי זה העת נכון של תכנית  
 מודיידה שביצעתי ביום  
 וכי הוא מתאר בדיוק את מצבם וגבולותיהם  
 של המקרקעין המתוארים בה במועד המצויין לעיל.

תאריך גמר : 25-09-2012  
 ערכון : 10-05-2013  
 מודד מוסמך, רשיון מס' 698, 2801 מסאוי, נצרת  
 א.אליאס -  
 04-6562268 - פקס, 04-6452501 - טל  
 Email : u0504650282@gmail.com

הערות :  
 1: הגבולות ושטחי החלקות נלקחו מפת גוש רישום.  
 2: הגבולות שאינם מתוארים הם בלתי מסויגים.  
 3: סימני גבול שאינם מתוארים הם ברולי זווית.

מצב מאושר קנ"מ 1:250

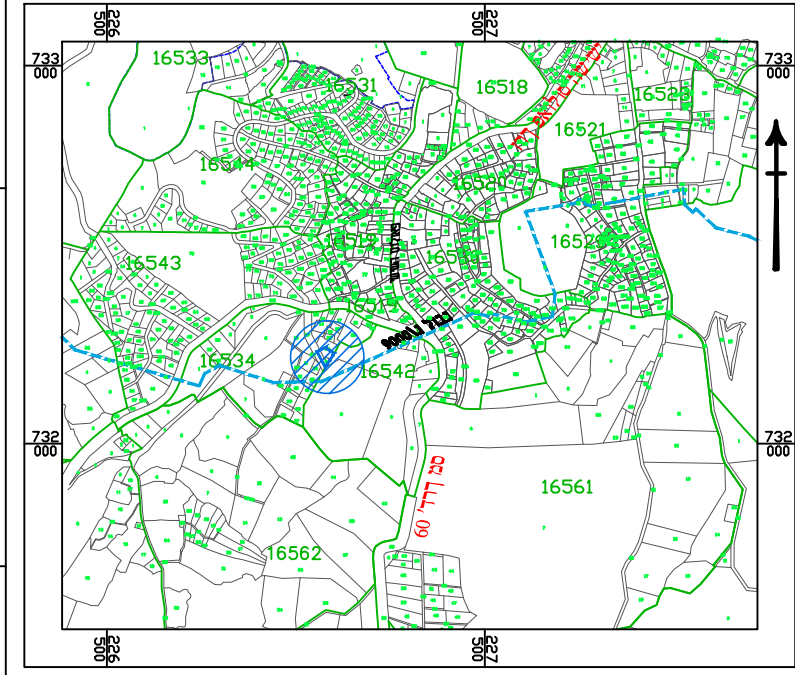

תרשים סביבה קנ"מ 1:10000

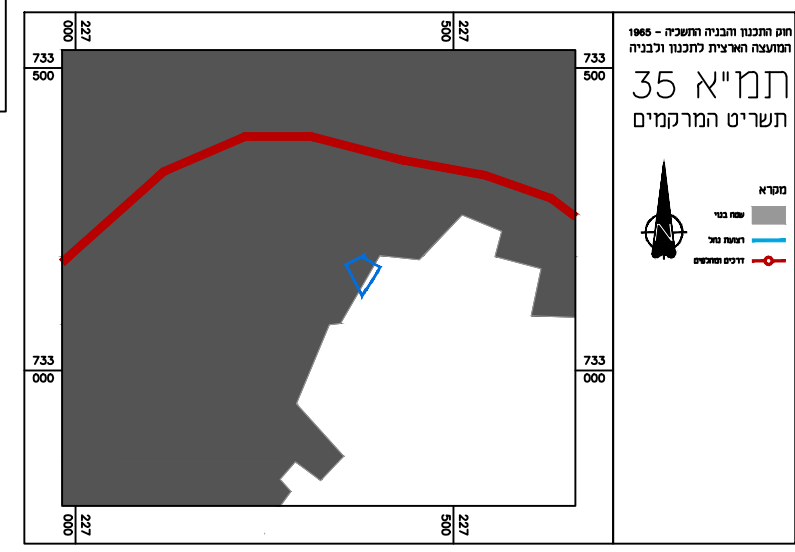

תמ"א 35 - מרקמים

חוק התכנון והבנייה, התשכ"ח - 561  
 תוכנית מתאר מקומית

מס' 211-0866392

**מאהר סלאם מסחר ומגורים**

**מצב מאושר**

נשפח לתכנית	גליון / מתוך
תחולה	רקע
תיאור	
תאריך עריכת הנשפח	24.07.2020
רשימת חתושימים	קני"ם
שם תרשים	1:500
שם תרשים	-
שם תרשים	-
שם תרשים	-
שם תרשים	-
שמות וזחתימות	
עורך הנשפח	שם: אודי סגיר טנד תאריך: שם חתומי
	זחתימה:

