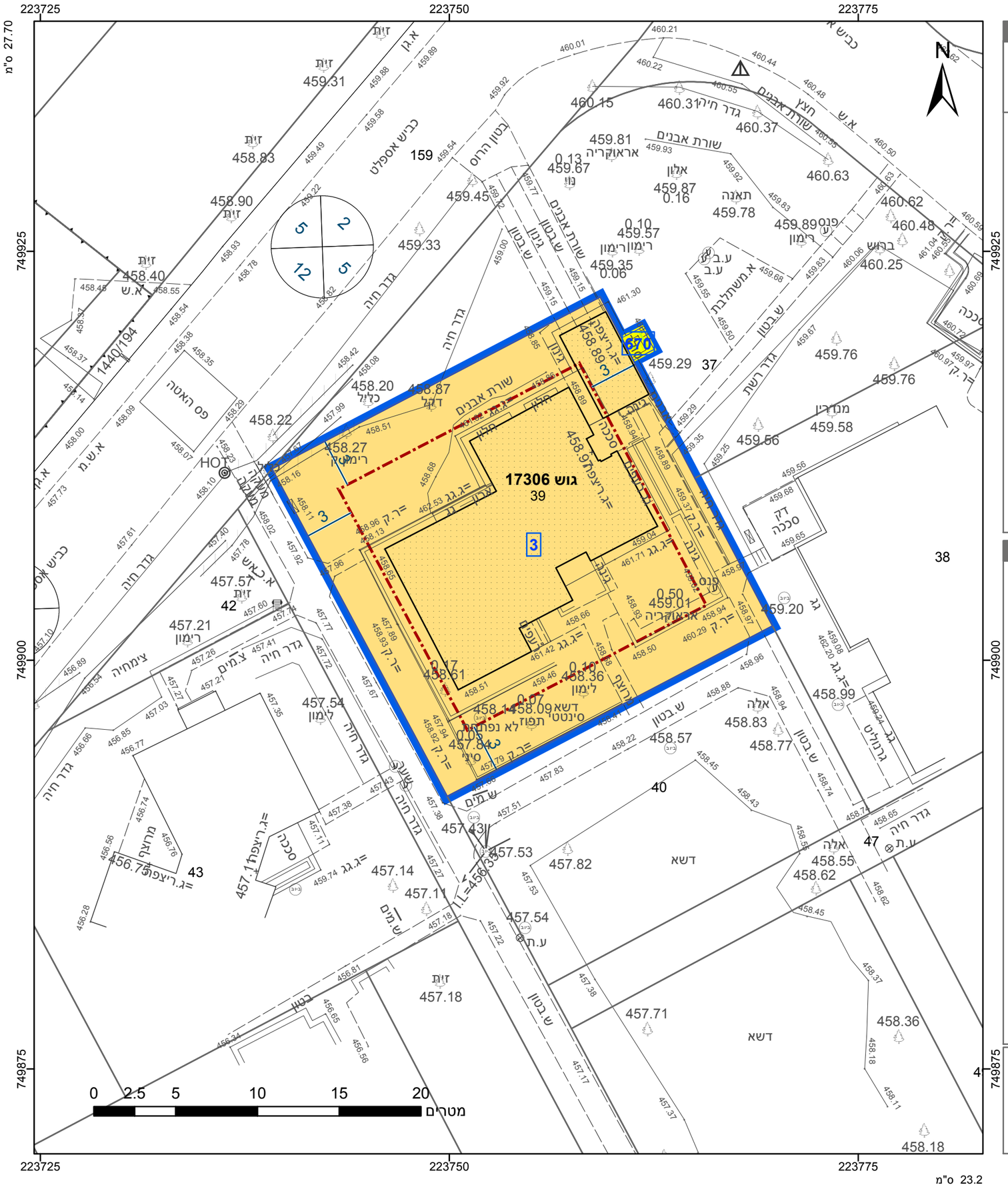

מקרא

- גבול התכנית
- גבול גוש 1234 ומספרו
- גבול חלקה 5 ומספרה
- תא שטח 1 ומספרו
- מספר הדרך
- קווי בנין
- רוחב הדרך
- מגורים
- שטח ציבורי פתוח
- מבנה להריסה
- מידות
- קו-בנין

אישורים בתכנית מס' 205-0969287

הריני מצהיר בזאת כי המפה הטופוגרפית/המצבית המהווה רקע לתכנית זו, נערכה על ידי ביום 18-03-2021 והיא הוכנה לפי הוראות נוהל מבא"ת ובהתאם להוראות החוק ולתקנות המודדים שבתוקף. דיוק הקו הכחול והקדסטר: קו כחול (בלבד) ברמה אנליטית

בוריס טאובין	1294
שם המודד	מספר רשיון
חתימה	תאריך

חוק התכנון והבנייה, התשכ"ה - 1965
תכנית מתאר מקומית
מס' 205-0969287

הוספת זכויות בניה במג' 3 בקורנית

תשריט מצב מוצע	גיליון 1 מתוך 1
מחוז	צפון
מרחב תכנון מקומי	משגב
רשות מקומית	משגב
ישוב	קורנית
תכנית בסמכות	מקומית
איחוד וחלוקה	ללא איחוד וחלוקה
היתרים או הרשאות	תכנית שמכוחה ניתן להוציא היתרים או הרשאות
מונה תדפיס התשריט	5
מועד הפקה	01/03/2022 14:28
שטח התכנית	0.514 דונם קנה מידה 1:250

שמות*

מגיש תכנית	יעל ליכטנשטיין תאגיד:
מגיש תכנית	נדב ליכטנשטיין תאגיד:
עורך ראשי	קרין און תאגיד: דינור און אדריכלות
יזם	יעל ליכטנשטיין תאגיד:
יזם	נדב ליכטנשטיין תאגיד:

בעלי ענין בקרקע*

טבלת גושים וחלקות*

מספר גוש	חלק/ כל הגוש	מספרי חלקות בשלמותן	מספרי חלקות בחלקיותן
17306	חלק	39	37

* הרשימה המלאה מפורטת בהוראות התכנית / בהודעה שפורסמה בעיתונות וברשומות

תרשים התמצאות - קנ"מ 1:1250

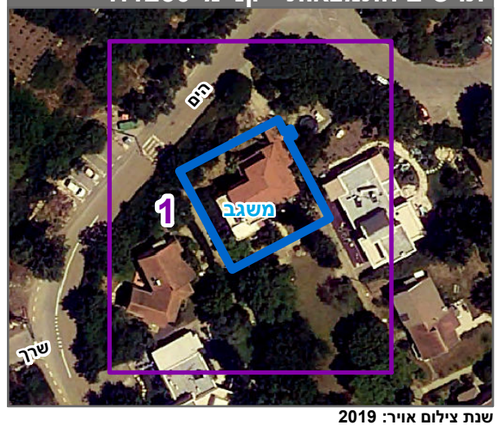

שנת צילום אויר: 2019

מספר תכנית: 205-0969287, מספר גירסת תשריט: 5