



מקרא

מגוון, מספר ותפוח

מספר תוכנית: 251-0746883
 מספר חלקה: 146
 סדר חוק: 13
 תאריך: 28/09/2022

מנהל התכנון

חוק התכנון והבנייה, התשכ"ה - 1965
 תכנית מתאר מקומית

מס' 251-0746883

ג/ 25292 - אחוזת המושבה

תשריט מצב מוצע גיליון 1 מתוך 1

מחוז	צפון
מרחב תכנון מקומי	הגליל המזרחי
רשות מקומית	מגדל
ישוב	מגדל
תכנית בסמכות	מחוזית
איחוד וחלוקה	ללא איחוד וחלוקה
היתרים או הרשאות	תכנית שמכוחה ניתן להוציא היתרים או הרשאות
מונה תדפיס התשריט	13
מועד הפקה	28/09/2022
שטח התכנית	4.534 דונם קנה מידה 1:250

אישורים בתכנית מס' 251-0746883

מינהל התכנון
 חוק התכנון והבנייה, התשכ"ה - 1965
 מחוז צפון
 הועדה המחוזית להליטה בים:
 20/09/2022
 לאשר את התכנית
 07/12/2022
 תאריך ילד הועדה המחוזית

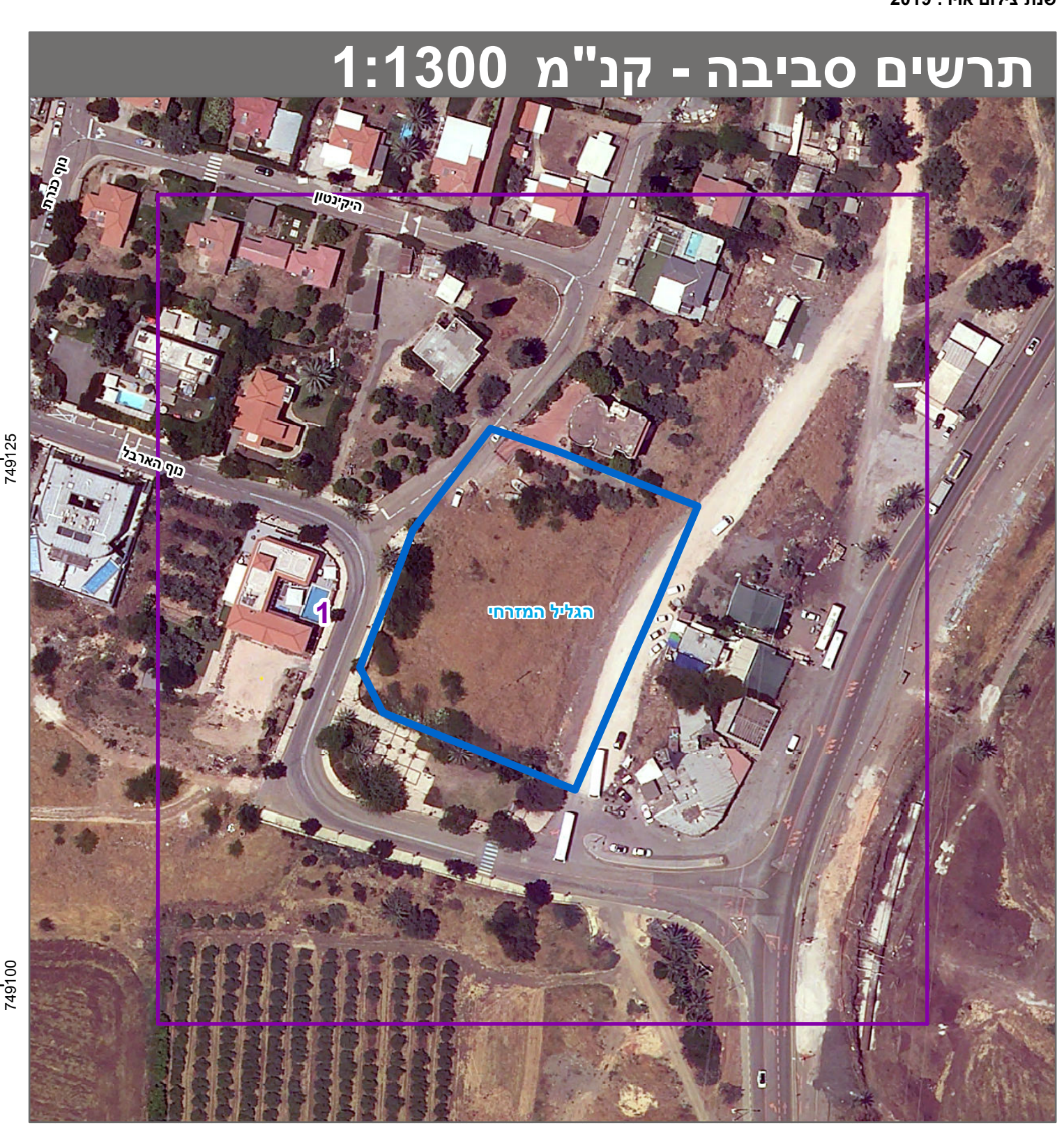
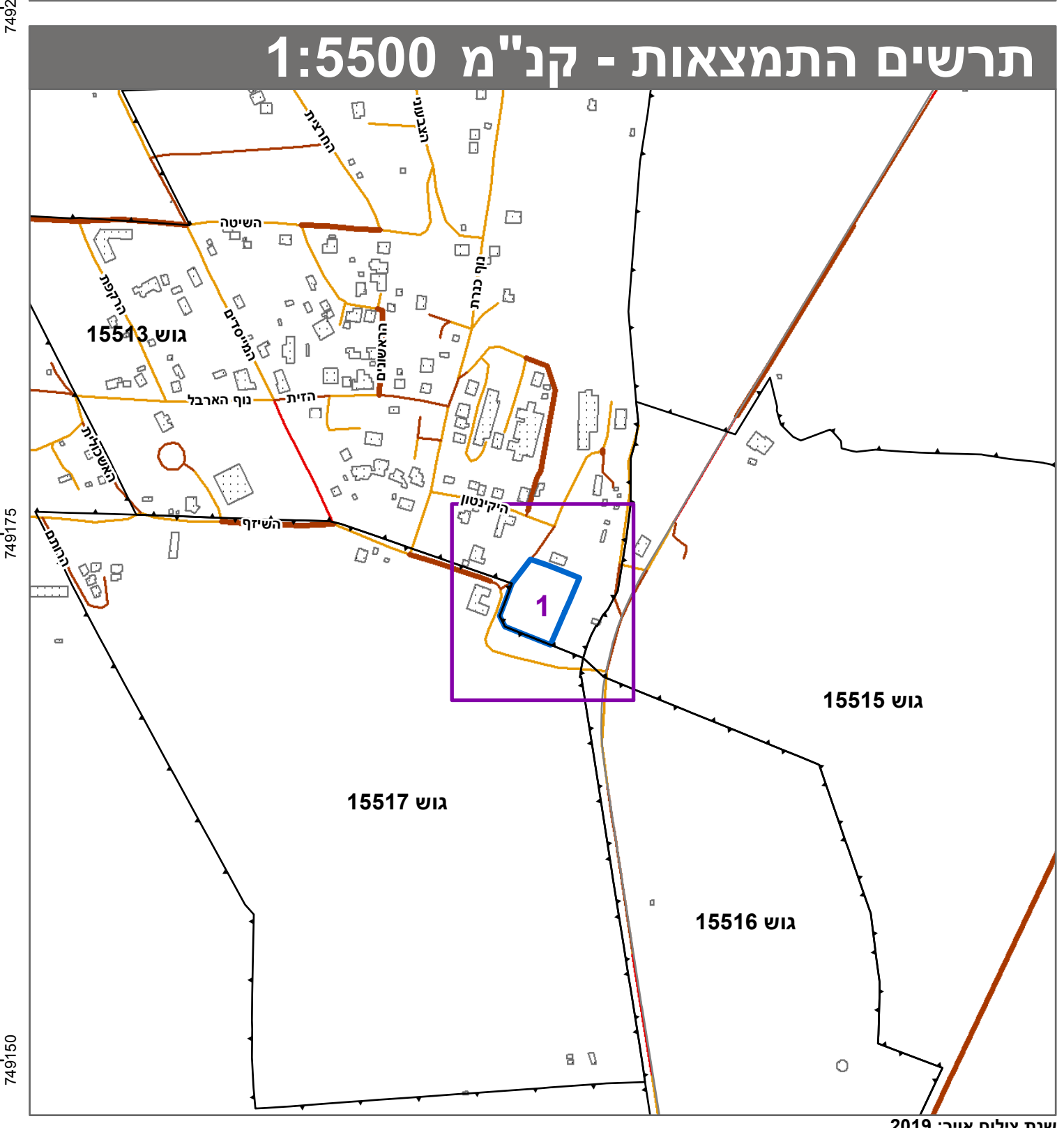

שמות*

מגיש התכנית	תאגיד: פעמי מגדל בע"מ
עורך ראשי	אב אורן תאגיד

בעלי ענין בקרקע*

בעלים	תאגיד: פעמי מגדל בע"מ
-------	-----------------------

טבלת גושים וחלקות*

מספר גוש	כל הגוש / חלק	מספר חלקות בשלמותן	מספר חלקות בחלקותן
15513	הלק	146-149, 166	

* הרשמה המלאה מפורטת בהוראות התכנית / בהודעה שפורסמה בעיתונות וברשומות הרני מצהיר בזאת כי המפה הטופוגרפית/המצבית המהווה רקע לתכנית זו, נערכה על ידי ביום 01.02.2019 והיא הוכנה לפי הוראות נוהל מבא"ת ובהתאם להוראות החוק ולתקנות המודדים שבתוקף. דיוק הקו הכחול והקדסטרי: קו כחול (בלבד) ברמה אנליטית קשקוש על 1199 שם המודד מספר רשיון חתימה תאריך