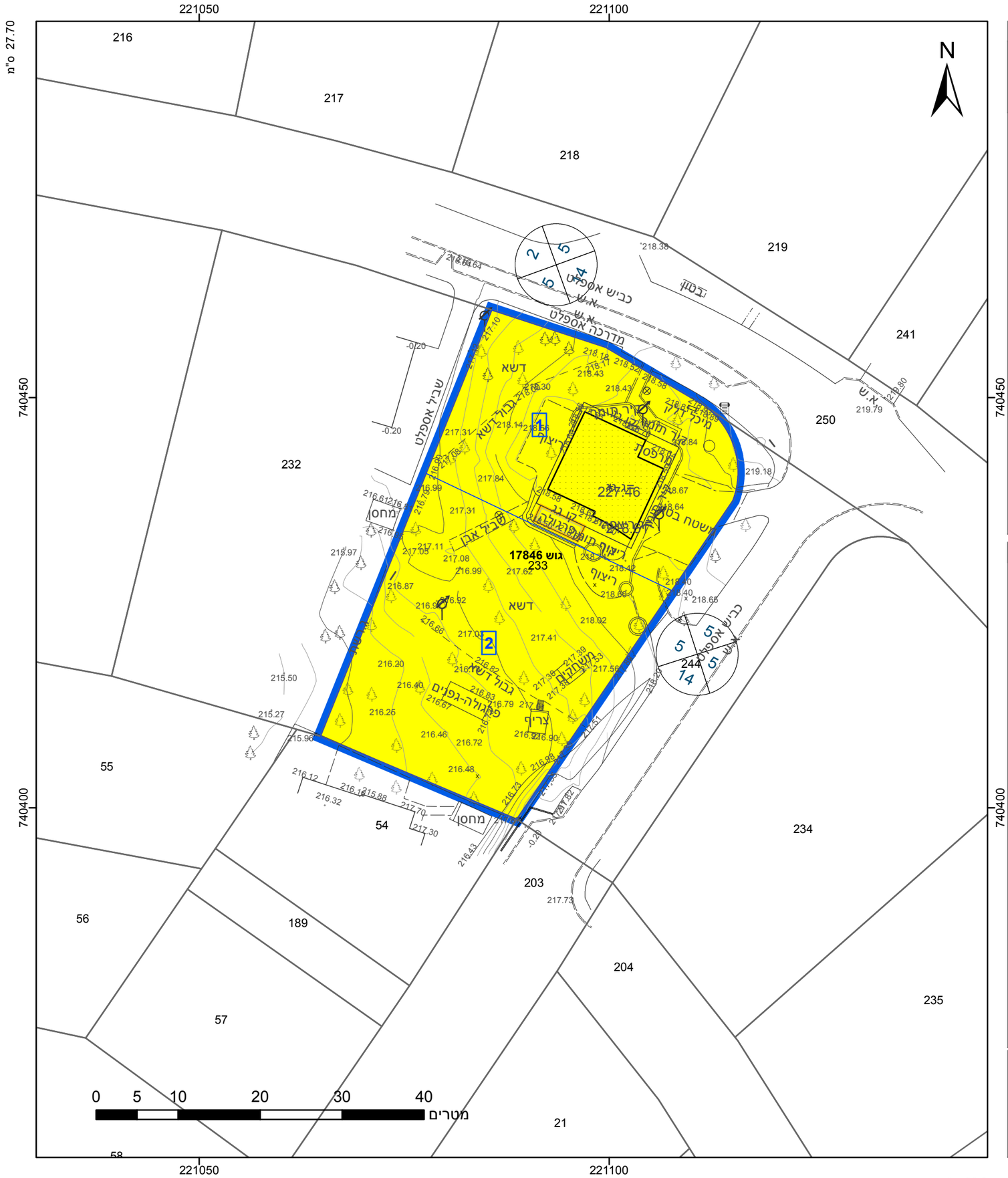

23.2 ס"מ

מקרא

גבול התכנית

גבול גוש ומספרו: גוש 1234

גבול חלקה ומספרה: 5

תא שטח ומספרו: 1

מספר הדרך / קווי בנין / רוחב הדרך

מגורים א

להריסה

אישורים בתכנית מס' 254-0962613

הריני מצהיר בזאת כי המפה הטופוגרפית/המצבית המהווה רקע לתכנית זו, נערכה על ידי ביום 23.02.21 והיא הוכנה לפי הוראות נוהל מבא"ת ובהתאם להוראות החוק ולתקנות המודדים שבתוקף. דיוק הקו הכחול והקדסטר: מדידה אנליטית מלאה ברמת תצ"ר

מריין משה	640
שם המודד	מספר רשיון
חתימה	תאריך

חוק התכנון והבנייה, התשכ"ה - 1965
תכנית מתאר מקומית

מס' 254-0962613

חלוקת מגרש מגורים 94, אלון הגליל

תשריט מצב מוצע	גיליון 1 מתוך 1
מחוז	צפון
מרחב תכנון מקומי	יזרעאלים
רשות מקומית	עמק יזרעאל
ישוב	אלון הגליל
תכנית בסמכות	מקומית
איחוד וחלוקה	ללא איחוד וחלוקה
היתרים או הרשאות	תכנית שמכוחה ניתן להוציא היתרים או הרשאות
מונה תדפיס התשריט	6
מועד הפקה	14/11/2022 12:40
שטח התכנית	1.774 דונם קנה מידה 1:500

שמות*

מגיש תכנית	אורלי ואביעזר חיון תאגיד:
עורך ראשי	יעל קזוקרו-מלאכי תאגיד: שירותי יעוץ ותכנון ערים
יזם	אורלי ואביעזר חיון תאגיד:

בעלי ענין בקרקע*

שוכר	אורלי ואביעזר חיון תאגיד:

טבלת גושים וחלקות*

מספר גוש	חלק/ כל הגוש	מספרי חלקות בשלמותן	מספרי חלקות בחלקיותן
17846	חלק	233	

* הרשימה המלאה מפורטת בהוראות התכנית / בהודעה שפורסמה בעיתונות וברשומות

תרשים התמצאות - קנ"מ 1:2500

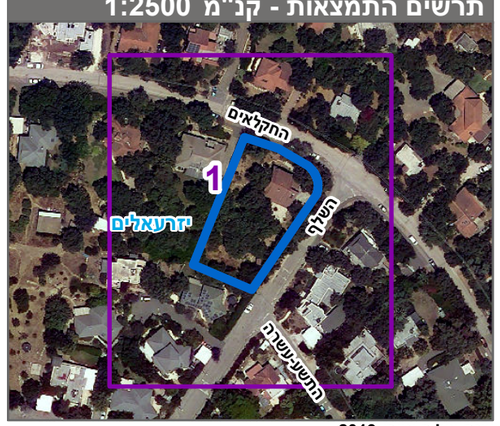

שנת צילום אויר: 2019