

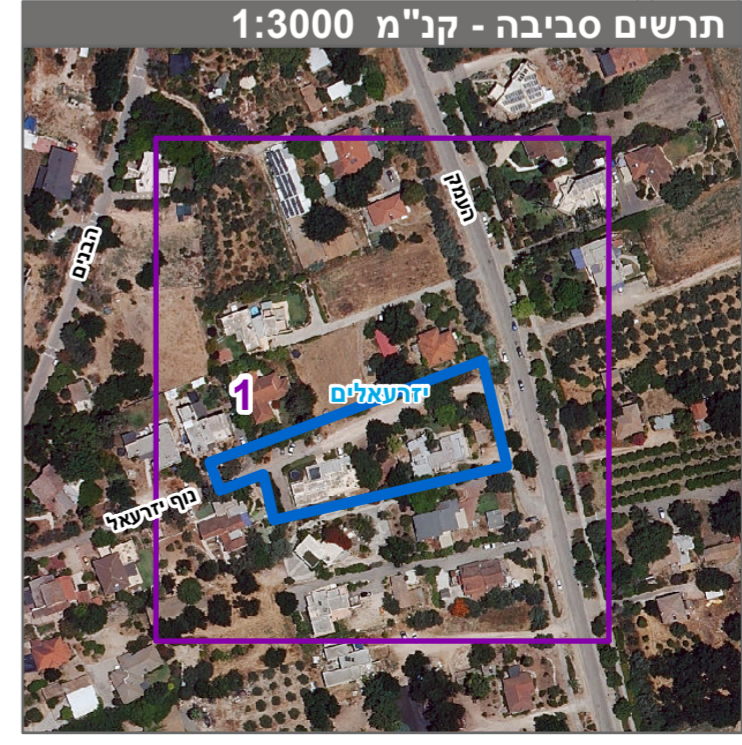

מקרא

| | |
|------------------|--|
| מגורים | |
| דרך מאושרת | |
| דרך מוצעת | |
| דרך/מסילה לביטול | |
| מידות | |
| קו-בנין | |

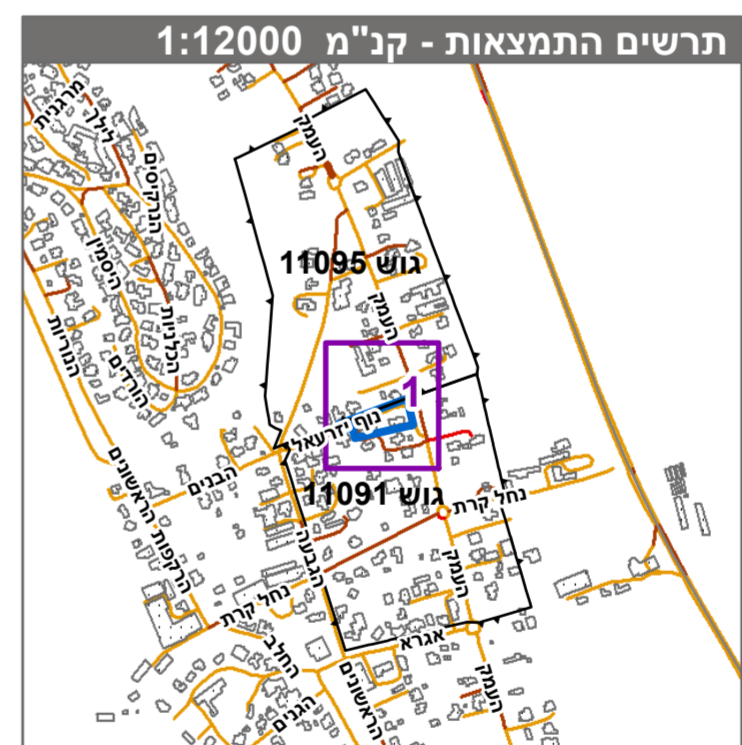

חוק התכנון והבנייה, התשכ"ה - 1965
תכנית מתאר מקומית

מס' 254-0967125

**הסדרת יעודי קרקע ע"י אחוד וחלוקה
תכנוני- יקנעם המושבה**

תשריט מצב מוצע גיליון 1 מתוך 1

| | |
|-------------------|---|
| מחוז | צפון |
| מרחב תכנון מקומי | ירדעאלים |
| רשות מקומית | מגידו |
| ישוב | יקנעם (מושבה) |
| תכנית בסמכות | מקומית |
| איחוד וחלוקה | ללא איחוד וחלוקה |
| היתרים או הרשאות | תכנית שמכוחה ניתן להוציא היתרים או הרשאות |
| מונה תדפיס התשריט | 22 |
| מועד הפקה | 17/05/2022 |
| שטח התכנית | 3.74 דונם קנה מידה 1:500 |

אישורים בתכנית מס' 254-0967125

| | |
|-------------|--------------------------------|
| מגיש התכנית | גד וינשטיין |
| מגיש התכנית | תאגיד: מטילדה וינשטיין |
| עורך ראשי | תאגיד: איתי זרבי אדריכלים בע"מ |
| יזם | גד וינשטיין |
| יזם | תאגיד: מטילדה וינשטיין |

בעלי עיני בקרקע*

| | |
|-------|------------------------|
| בעלים | אילן בלום |
| בעלים | תאגיד: הדס בלום |
| בעלים | גד וינשטיין |
| בעלים | תאגיד: מטילדה וינשטיין |

טבלת גושים וחלקות*

| מספר גוש | מספר חלקות | מספר חלקות | מספר חלקות |
|----------|------------|------------|------------|
| 11091 | 8 | 47 | 47 |

* הרשימה המלאה מפורטת בהוראות התכנית / בהודעה שפורסמה בעיתונות וברשומות הרגיני מצהיר בזאת כי המפה הטופוגרפית/המצבית המהווה רקע לתכנית זו, נערכה על ידי ביום 15.03.21 והיא הוכנה לפי הוראות טוהל מבל"ת ובהתאם להוראות החוק ולתקנות המדומים שבתוקף. דיוק הקו הכחול והקדסטר:מדידה אנליטית מלאה ברמת תצ"ר

מריין משה 640 מספר רישון
שם המודד חתימה תאריך