חוק התכנון והבנייה, התשכ"ה - 1965

תכנית מתאר מקומית

מס' 252-0834523

שינוי בהוראות בנייה למגרש 54/1/1/1 -אבו סנאן

תשריט מצב מוצע	גיליון 1 מתוך 1
מחוז	צפון
מרחב תכנון מקומי	הגליל המרכזי
רשות מקומית	אבו סנאן
ישוב	אבו סנאן
תכנית בסמכות	מקומית
איחוד וחלוקה	ללא איחוד וחלוקה
היתרים או הרשאות	תכנית שמכוחה ניתן להוציא היתרים או הרשאות
מונה תדפיס התשריט	3
מועד הפקה	14/02/2022 10:51
שטח התכנית	1 דונם קנה מידה 1:250

אישורים בתכנית מס' 252-0834523

שמות*

מגיש התכנית	אנור הזימה תאגיד:
מגיש התכנית	זאהר הזימה תאגיד:
עורך ראשי	חסון מרזוק תאגיד: חסון מרזוק
יזם	אנור הזימה תאגיד:
יזם	זאהר הזימה תאגיד:
יזם	מראדונה הזימה תאגיד:

בעלי ענין בקרקע*

טבלת גושים וחלקות*

מספר גוש	חלק/ כל הגוש	מספרי חלקות בשלמותן	מספרי חלקות בחלקיותן
18795	חלק		54

* הרשימה המלאה מפורטת בהוראות התכנית / בהודעה שפורסמה בעיתונות וברשומות

הריני מצהיר בזאת כי המפה הטופוגרפית/המצבית המהווה רקע לתכנית זו, נערכה על ידי
ביום 29.21 והיא הוכנה לפי הוראות נוהל מבא"ת ובהתאם להוראות החוק ולתקנות
המודדים שבתוקף. ד"יוק הקו הכחול והקדסטר:קו כחול (בלבד) ברמה אנליטית

סעיד סעב	762		
שם המודד	מספר רשיון	חתימה	תאריך

מספר תכנית: 252-0834523, מספר גרסת תשריט: 3

מקרא

מגורים ב

מבנה להריסה

מידות

קו-בנין

תרשים התמצאות - קנ"מ 1:6000

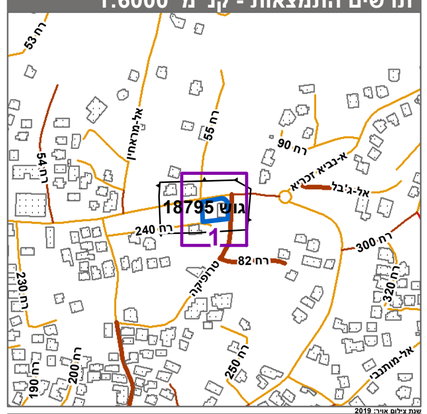

עדכון גיליון אחרון 2019
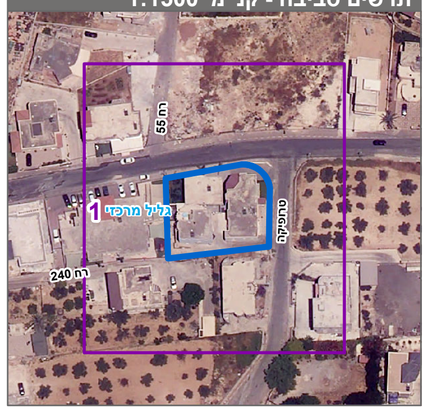
תרשים סביבה - קנ"מ 1:1500