

**מקרא**

תא שטח ומספרו	1	גבול התכנית	גוש 1234
מספר הדרך	2	גבול גוש ומספרו	5
קווי בנין	3	גבול חלקה ומספרה	5
חומב הדרך	4		

מגורים א	■
מידות	—
קו-בנין	---

**אישורים בתכנית מס' 205-0905406**

1053	יאסין בכר
מספר רישון	שם המודד
תאריך	חתימה

הריני מצהיר בזאת כי המפה הטופוגרפית/המצבית המהווה רקע לתכנית זו, נערכה על ידי ביום 09.09.2021 והיא הוכנה לפי הוראות נוהל מבא"ת ובהתאם להוראות החוק ולתקנות המודדים שבתוקף. דיוק הקו הכחול והקדסטר: מדידה אנליטית מלאה ברמת תצ"ר

**חוק התכנון והבנייה, התשכ"ה - 1965**  
**תכנית מפורטת**

**מס' 205-0905406**

**תוספת זכויות בניה מגרש 817-מצפה אביב**

<b>תשריט מצב מוצע</b>	<b>גיליון 1</b>	<b>מתוך 1</b>
<b>מחוז</b>	<b>צפון</b>	
<b>מרחב תכנון מקומי</b>	<b>משגב</b>	
<b>רשות מקומית</b>	<b>משגב</b>	
<b>ישוב</b>	<b>מצפה אבי"ב</b>	

<b>תכנית בסמכות</b>	<b>מקומית</b>
<b>איחוד וחלוקה</b>	<b>ללא איחוד וחלוקה</b>
<b>היתרים או הרשאות</b>	<b>תכנית שמכוחה ניתן להוציא היתרים או הרשאות</b>

<b>מונה תדפיס התשריט</b>	<b>2</b>
<b>מועד הפקה</b>	<b>16/03/2022</b>
<b>שטח התכנית</b>	<b>0.351 דונם</b>
<b>קנה מידה</b>	<b>1:250</b>

**שמות\***

מגיש תכנית	אלעד פזי
מגיש תכנית	גל נעמה פזי
עורך ראשי	תאגיד: תכנון, יעוץ ופקוח
יזם	אלעד פזי
יזם	גל נעמה פזי

**בעלי ענין בקרקע\***

בבעלות מדינה	תאגיד: רמ"י
--------------	-------------

**טבלת גושים וחלקות\***

מספר גוש	18558	מספר חלקה	43
מספר חלקה	43	מספר חלקות בשלמותן	43

**תרשים התמצאות - קנ"מ 1:1250**

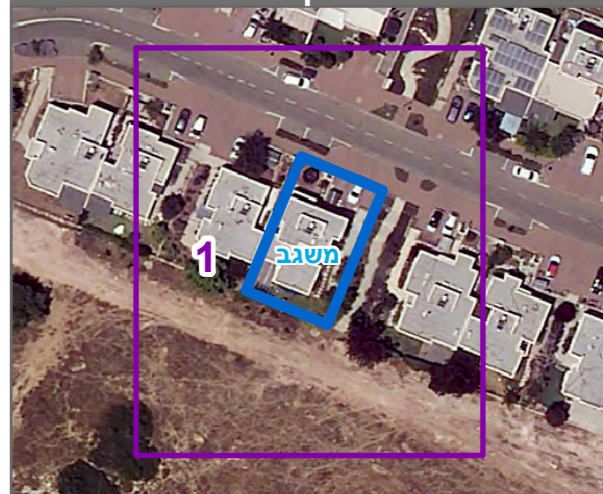

שנת צילום אוויר: 2019