## מקרא

- מגורים ב
- דרך מאושרת
- דרך מוצעת
- דרך/מסילה לביטול
- קו-בנין
- קו בנין עילי
- להריסה
- מידות

## תרשים התמצאות - קנ"מ 1:6000

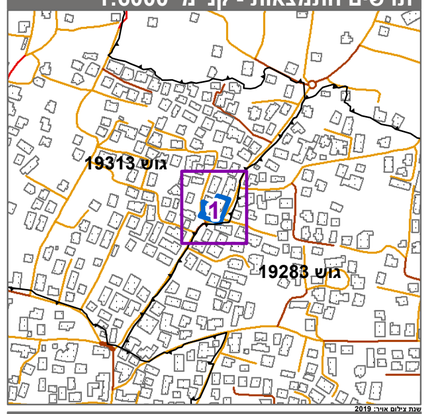


## תרשים סביבה - קנ"מ 1:1500

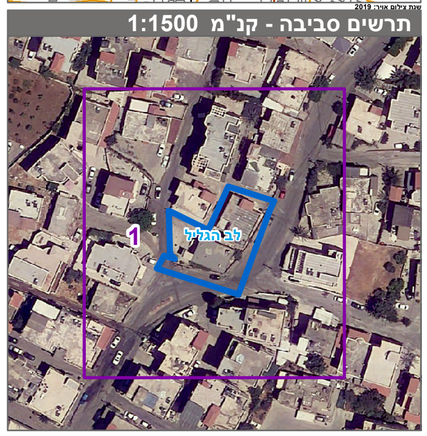


חוק התכנון והבנייה, התשכ"ה - 1965

תכנית מתאר מקומית

# מס' 262-0998963

# חלוקת מגרש 126/7/2, שינוי בזכויות והוראות בנייה-סח'נין

| תשריט מצב מוצע | גיליון 1 מתוך 1 |
|---|---|
| מחוז | צפון |
| מרחב תכנון מקומי | לב הגליל |
| רשות מקומית | סח'נין |
| ישוב | סח'נין |
| תכנית בסמכות | מקומית |
| איחוד וחלוקה | איחוד ו/או חלוקה בהסכמת כל הבעלים בכל תחום התכנית/בחלק מתחום התכנית |
| היתרים או הרשאות | תכנית שמכוחה ניתן להוציא היתרים או הרשאות |
| מונה תדפיס התשריט | 5 |
| מועד הפקה | 07/09/2022 11:20 |
| שטח התכנית | 0.823 דונם קנה מידה 1:250 |

## אישורים בתכנית מס' 262-0998963

## שמות*

| | | |
|---|---|---|
| מגיש התכנית | סבע סייד אחמד | תאריך: |
| מגיש התכנית | פתחי סייד אחמד | תאריך: |
| עורך ראשי | עבד אלמועטי אבו יונס | תאריך: |
| יזם | סבע סייד אחמד | תאריך: |
| יזם | פתחי סייד אחמד | תאריך: |

## בעלי ענין בקרקע*

## טבלת גושים וחלקות*

| מספר גוש | חלק/ כל הגוש | מספרי חלקות בשלמות | מספרי חלקות בחלקיות |
|---|---|---|---|
| 19313 | חלק | | 133 ,126 |

* הרשימה המלאה מפורטת בהוראות התכנית / בהודעה שפורסמה בעיתונות וברשומות

הריני מצהיר בזאת כי המפה הטופוגרפית/המצבית המהווה רקע לתכנית זו, נערכה על ידי ביום 05/09/2021 והיא הוכנה לפי הוראות נהל מבא"ת ובהתאם להוראות החוק ולתקנות המודדים שבתוקף. דיוק הקו הכחול והקדסטר:מדידה אנליטית מלאה ברמת תצ"ר

| שם המודד | מספר רשיון | חתימה | תאריך |
|---|---|---|---|
| ח'אלד קסום | 714 | | |